

REPUBBLICA ITALIANA



Regione Siciliana  
Assessorato Regionale del Territorio e dell'Ambiente  
DIPARTIMENTO REGIONALE DELL'AMBIENTE  
Servizio 2 "PIANIFICAZIONE E PROGRAMMAZIONE AMBIENTALE"  
U.O.B. S.2.2 "Pianificazione e Programmazione Assetto del Territorio"  
Aggiornamento del Piano Stralcio di Bacino  
per l'Assetto Idrogeologico (P.A.I.)  
(Art. 67 del D.Lgs. 3 Aprile 2006, n. 152 e ss. mm. II.)

Conferenza Programmatica del 21-02-2018  
(Art. 130 della L.R. n. 6 del 03/05/2001)

Bacino idrografico del Fiume Oreto (039)  
Area territoriale tra il bacino del Fiume Oreto e Punta Raisi (040)

GEOMORFOLOGIA  
COMUNE INTERESSATO: CAPACI



CTR N. 594040 - SCALA 1:10.000  
CARTA DELLA PERICOLOSITA' E RISCHIO  
COMUNI DI: CAPACI - ISOLA DELLE FEMMINE - PALERMO - TORRETTA

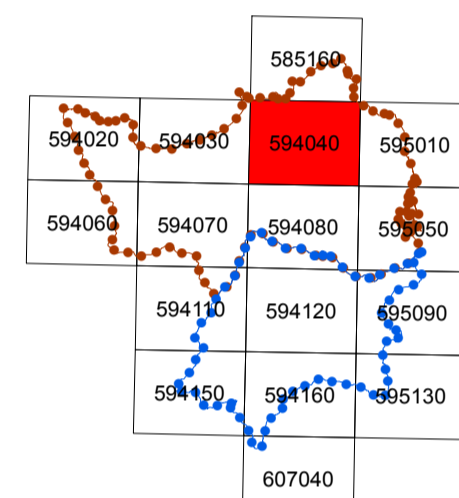

**LEGENDA**

**LIVELLI DI PERICOLOSITA'**

- P0 basso
- P1 moderato
- P2 medio
- P3 elevato
- P4 molto elevato
- Sito di attenzione; fascia di rispetto per probabile evoluzione del dissesto

**LIVELLI DI RISCHIO**

- R1 moderato
- R2 medio
- R3 elevato
- R4 molto elevato

- Limite bacino idrografico
- Limite area territoriale
- Limite comunale

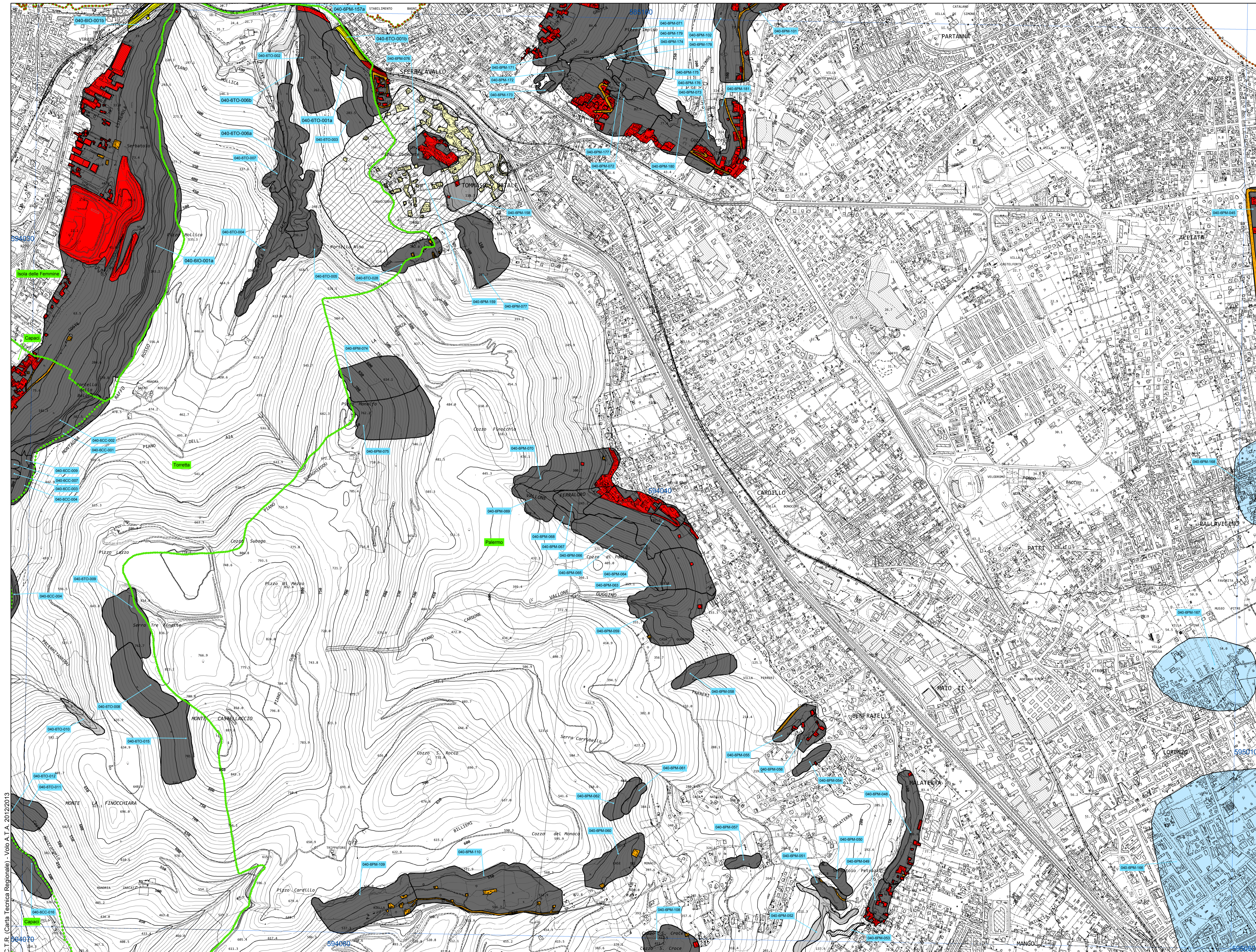

CTR (Carta Tecnica Regionale) - Voie A.T.A. 2012/2013