

REPUBBLICA ITALIANA



Regione Siciliana
 Assessorato Regionale del Territorio e dell'Ambiente
 DIPARTIMENTO REGIONALE DELL'AMBIENTE
 Servizio 2 "PIANIFICAZIONE E PROGRAMMAZIONE AMBIENTALE"
 U.O.B. S.2.2 "Pianificazione e Programmazione Assetto del Territorio"
 Aggiornamento del Piano Stralcio di Bacino
 per l'Assetto Idrogeologico (P.A.I.)
 (Art. 67 del D.Lgs. 3 Aprile 2006, n. 152 e ss. mm. ii.)

Conferenza Programmatica del 21-02-2018
 (Art. 130 della L.R. n. 6 del 03/05/2001)

Bacino idrografico del Fiume Oreto (039)
 Area territoriale tra il bacino del Fiume Oreto e Punta Raisi (040)

GEOMORFOLOGIA
COMUNE INTERESSATO: CAPACI



CTR N. 594030 - SCALA 1:10.000
 CARTA DELLA PERICOLOSITA' E RISCHIO
 COMUNI DI: CAPACI - CARINI - ISOLA DELLE FEMMINE - TORRETTA

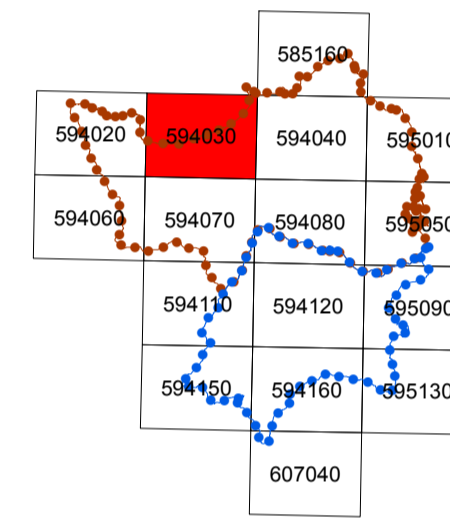

LEGENDA

LIVELLI DI PERICOLOSITA'

- P0 basso
- P1 moderato
- P2 medio
- P3 elevato
- P4 molto elevato
- Sito di attenzione; fascia di rispetto per probabile evoluzione del dissesto

LIVELLI DI RISCHIO

- R1 moderato
- R2 medio
- R3 elevato
- R4 molto elevato

- Limite bacino idrografico
- Limite area territoriale
- Limite comunale

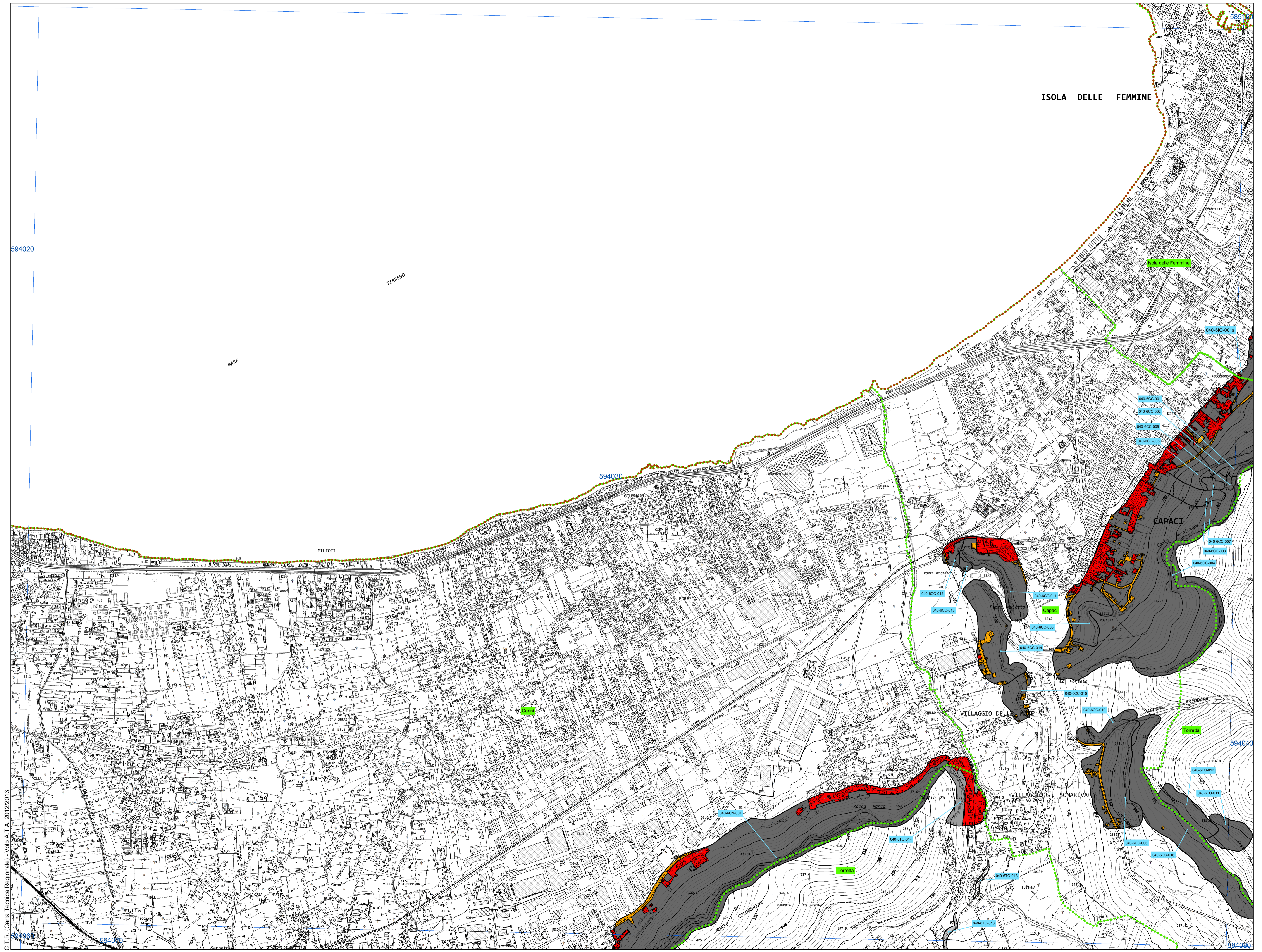

C.T.R. (Carta Tecnica Regionale) - Voce A.T.A. 2012/2013