



**AZIENDA OSPEDALIERA  
OSPEDALI RIUNITI VILLA SOFIA - CERVELLO**

SEDE SOCIALE: VIALE STRASBURGO, 235 - 90149 PALERMO  
C.F. E P. I.V.A.: 0564780027

**U.O.C. SERVIZIO TECNICO**

Progetto esecutivo per il completamento del "Campus di Ematologia Franco e Piera Cutino" del presidio ospedaliero "V. Cervello" per la realizzazione dei laboratori di Diagnostica Molecolare delle Malattie Rare e di Biologia Molecolare, facenti parte della "Cell Factory".

- VISTI**
- RELAZIONE GENERALE
  - RELAZIONE TECNICA IMPIANTI
  - ELABORATI GRAFICI
  - SCHEMI ELETTRICI
  - PIANO DI MANUTENZIONE
  - PIANO DI SICUREZZA
  - COMPUTI METRICI
  - QUADRO ECONOMICO
  - CRONOPROGRAMMA
  - ELENCO PREZZI
  - ANALISI PREZZI
  - SCHEMA DI CONTRATTO
  - CAPITOLATO SPECIALE D'APPALTO

**TITOLO DELL'ELABORATO**  
STRALCIO PLANIMETRICO E PLANIMETRIA GENERALE

**SUPPORTO PROGETTAZIONE**  
FONDAZIONE FRANCO E PIERA CUTINO ONLUS  
(Arch. Silvio Piccolo)  
(Ing. Stefano Carlià)  
(Ing. Giuseppe Chifari)

**IL PROGETTISTA**  
(Geom. Giuseppe Monteleone)

**IL RESPONSABILE UNICO DEL PROCEDIMENTO**  
(Geom. Giuseppe Monteleone)

**COLLABORATORI E OPERATORI CAD**  
Geom. Antonino Altavilla  
Geom. Francesco Croce  
Geom. Stefano Mollica

**IL DIRETTORE DELL'U.O.C. SERVIZIO TECNICO**  
(Ing. Vincenzo Di Rosa)

**IL DIRETTORE GENERALE**  
(Ing. Gervasio Venuti)

**REVISIONI**  
Rev\_01 14 GIUGNO 2017

**N'ELABORATO**  
**03**

**DISEGNO SCALA**  
1:500/1:10.000

**NORMATIVE DI RIFERIMENTO**  
D.Lgs 16/04/2016, n. 50 - Art.23, comma 8;  
D.P.R. 5 ottobre 2010 n. 207 - Art.33 comma 1 lettera c);  
D.P.R. 5 ottobre 2010 n.207 - Art.36 comma 1 e 2;

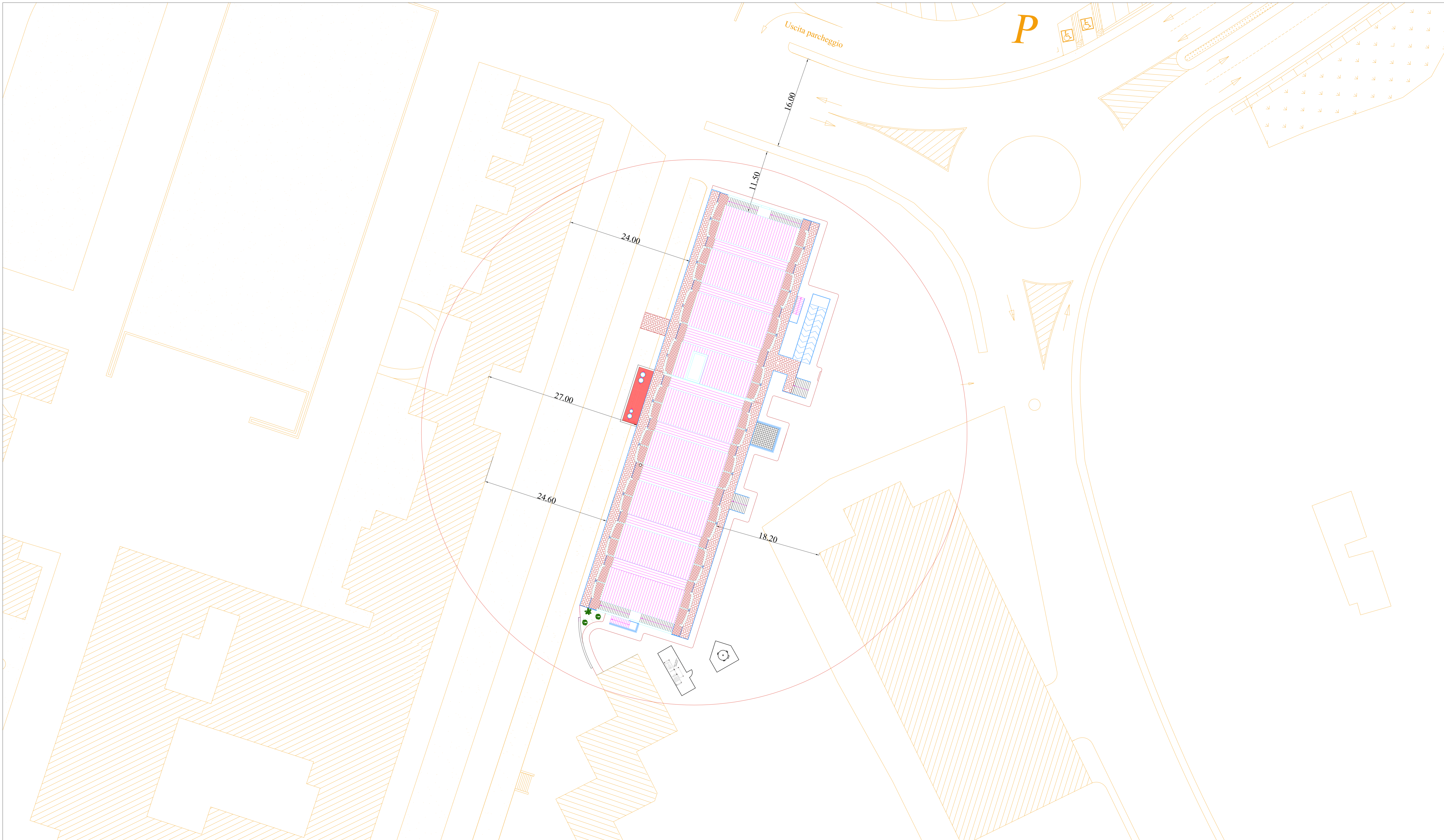



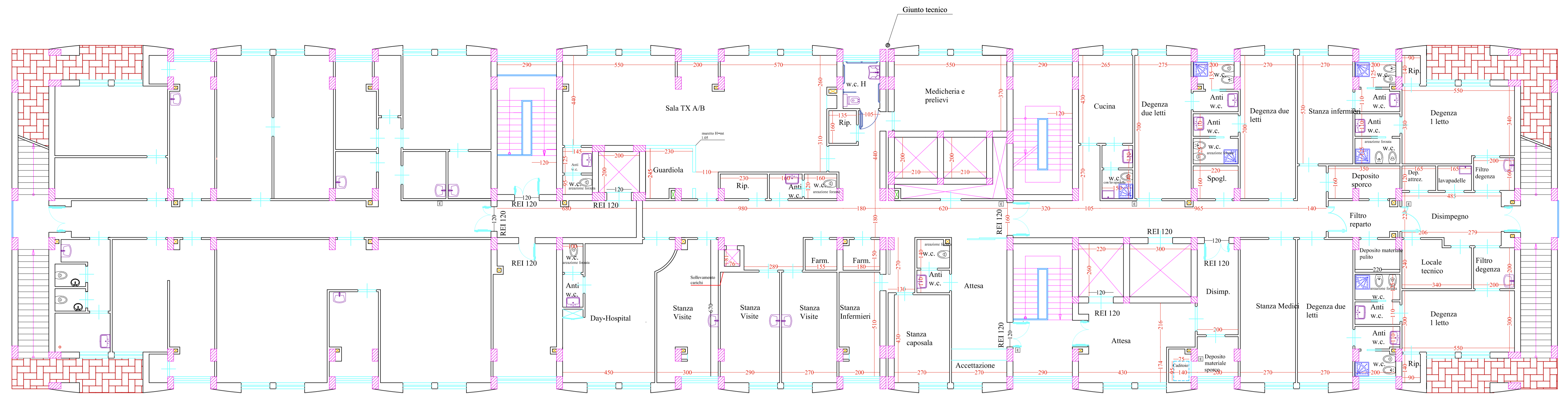

PIANTA PRIMO PIANO

**AZIENDA OSPEDALIERA**  
**OSPEDALI RIUNITI VILLA SOFIA - CERVELLO**

SEDE LEGALE: VIALE STRASBURGO, 233 - 90146 PALERMO  
 C.F. E.P. I.V.A. 0584170027

**U.O.C. SERVIZIO TECNICO**

Progetto esecutivo per il completamento del "Campus di Ematologia Franco e Piera Cutino" del presidio ospedaliero "V. Cervello" per la realizzazione dei laboratori di Diagnostica Molecolare delle Malattie Rare e di Biologia Molecolare, facenti parte della "Cell Factory".

- VISTI**
- RELAZIONE GENERALE
  - ELABORATI PREZZI
  - RELAZIONE TECNICA IMPIANTI
  - ANALISI PREZZI
  - ELABORATI GRAFICI
  - SCHEMA DI CONTRATTO
  - SCHEMI ELETTRICI
  - CAPITOLATO SPECIALE D'APPALTO
  - PIANO DI MANUTENZIONE
  - PIANO DI SICUREZZA
  - COMPUTI METRICI
  - QUADRO ECONOMICO
  - CRONOPROGRAMMA

**TITOLO DELL'ELABORATO**  
 PLANIMETRIE STATO DI FATTO  
 PIANO PRIMO E SECONDO

**SUPPORTO PROGETTAZIONE**  
 FONDAZIONE FRANCO E PIERA CUTINO ONLUS  
 (Arch. Silvio Piccolo)  
 (Ing. Stefano Carlini)  
 (Ing. Giuseppe Chifari)

**IL PROGETTISTA**  
 (Geom. Giuseppe Monteleone)

**IL RESPONSABILE UNICO DEL PROCEDIMENTO**  
 (Geom. Giuseppe Monteleone)

**COLLABORATORI E OPERATORI CAD**  
 Geom. Antonino Attavilla  
 Geom. Francesco Croce  
 Geom. Stefano Mollica

**IL DIRETTORE DELL'U.O.C. SERVIZIO TECNICO**  
 (Ing. Vincenzo Di Rosa)

**IL DIRETTORE GENERALE**  
 (Ing. Gervasio Venuti)

**REVISIONI**  
 Rev\_01 14 GIUGNO 2017

**N°ELABORATO**  
**04**

**DISEGNO SCALA**  
 1:100

**NORMATIVE DI RIFERIMENTO**  
 D.Lgs 18/04/2016, n. 50 - Art.23, comma 8;  
 D.P.R. 5 ottobre 2010 n. 207 - Art.33 comma 1 lettera c;  
 D.P.R. 5 ottobre 2010 n.207 - Art.36 comma 1 e 2;

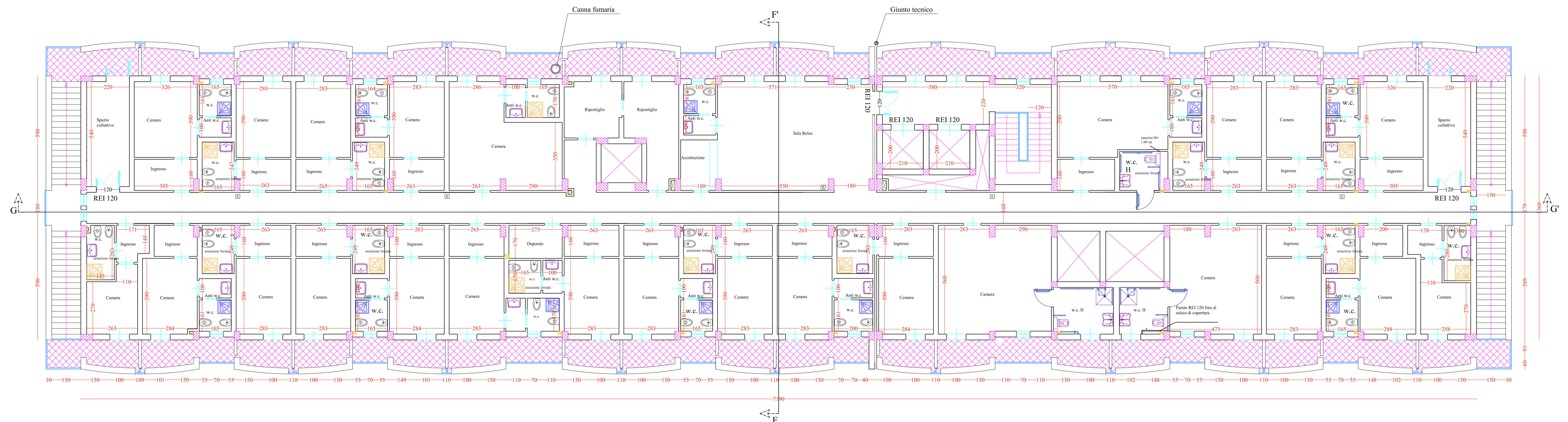

PIANTA SECONDO PIANO



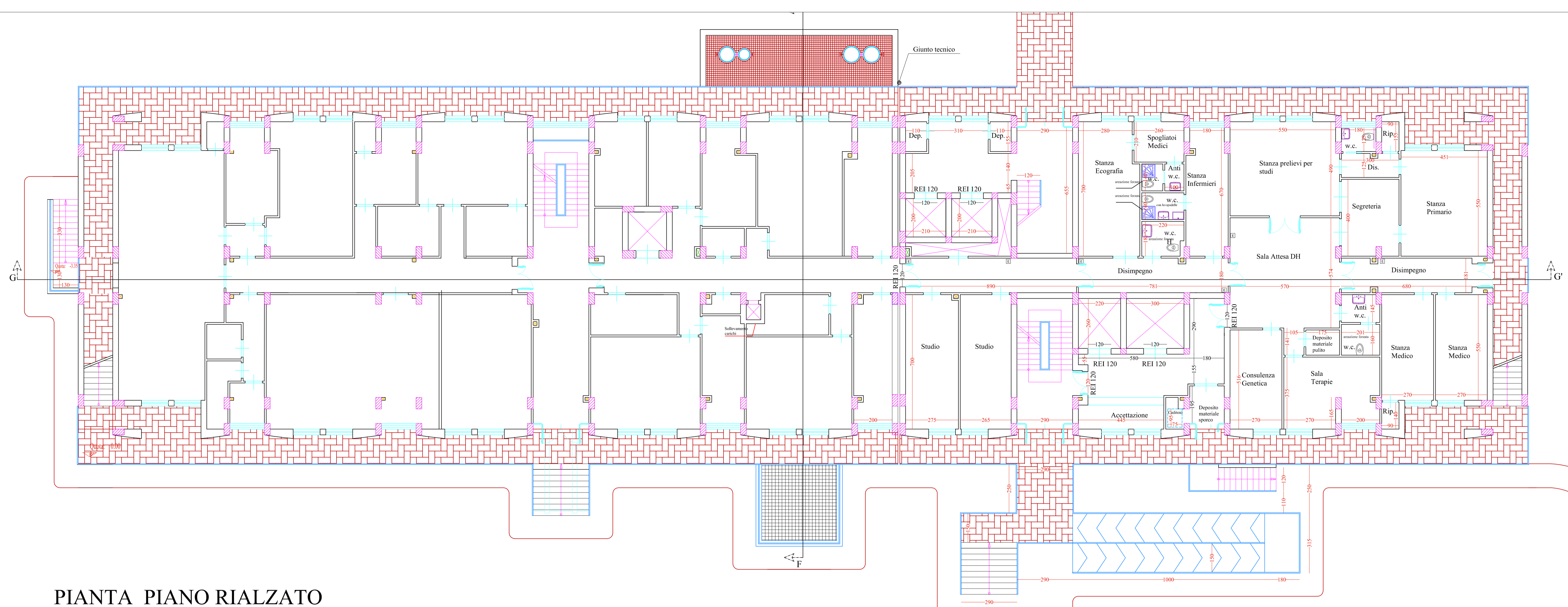

PIANTA PIANO RIALZATO

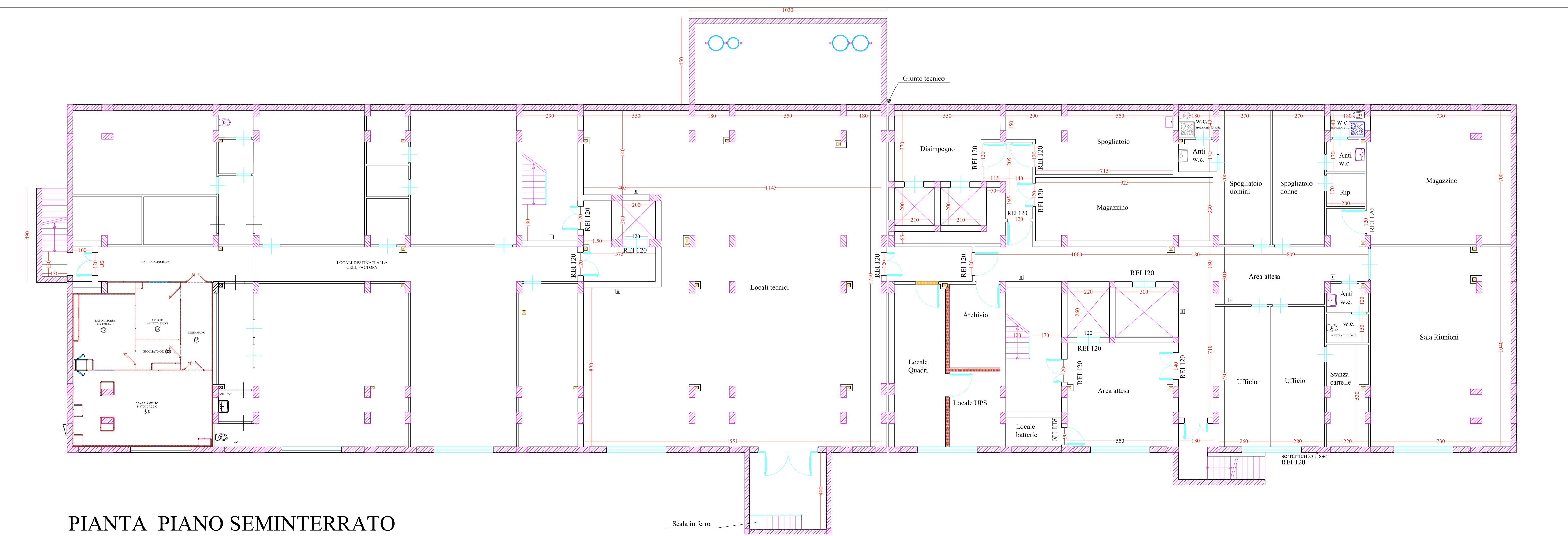

PIANTA PIANO SEMINTERRATO

**AZIENDA OSPEDALIERA OSPEDALI RIUNITI VILLA SOFIA - CERVELLO**  
 SEDE LEGALE: VIALE STRASBURGO, 233 - 90146 PALERMO  
 C.F. E P.I.V.A.: 05841780827

**U.O.C. SERVIZIO TECNICO**

Progetto esecutivo per il completamento del "Campus di Ematologia Franco e Piera Cutino" del presidio ospedaliero "V. Cervello" per la realizzazione dei laboratori di Diagnostica Molecolare delle Malattie Rare e di Biologia Molecolare, facenti parte della "Cell Factory".

- VISTI**
- RELAZIONE GENERALE
  - ELABORATI GRAFICI
  - SCHEMI ELETTRICI
  - PIANO DI MANUTENZIONE
  - COMPUTI METRICI
  - QUADRO ECONOMICO
  - CRONOPROGRAMMA
  - ELENCO PREZZI
  - ANALISI PREZZI
  - SCHEMA DI CONTRATTO
  - CAPITOLATO SPECIALE D'APPALTO

**TITOLO DELL'ELABORATO**  
 PLANIMETRIE STATO DI FATTO  
 PIANO RIALZATO E SEMINTERRATO

**SUPPORTO PROGETTAZIONE**  
 FONDAZIONE FRANCO E PIERA CUTINO ONLUS  
 (Arch. Silvio Piccolo)  
 (Ing. Stefano Carli)  
 (Ing. Giuseppe Chifari)

**IL PROGETTISTA**  
 (Geom. Giuseppe Monteleone)

**COLLABORATORI E OPERATORI CAD**  
 Geom. Antonino Altavilla  
 Geom. Francesco Croce  
 Geom. Stefano Mollica

**IL RESPONSABILE UNICO DEL PROCEDIMENTO**  
 (Geom. Giuseppe Monteleone)

**REVISIONI**  
 Rev\_01 14 GIUGNO 2017

**IL DIRETTORE DELL'U.O.C. SERVIZIO TECNICO**  
 (Ing. Vincenzo Di Rosa)

**DISEGNO SCALA**  
 1:100

**N°ELABORATO**  
**05**

**IL DIRETTORE GENERALE**  
 (Ing. Gervasio Venuti)

**NRMATIVE DI RIFERIMENTO**  
 D.Lgs 18/04/2016, n. 50 - Art.23, comma 8;  
 D.P.R. 5 ottobre 2010 n. 207 - Art.33 comma 1 lettera c;  
 D.P.R. 5 ottobre 2010 n.207 - Art.36 comma 1 e 2;







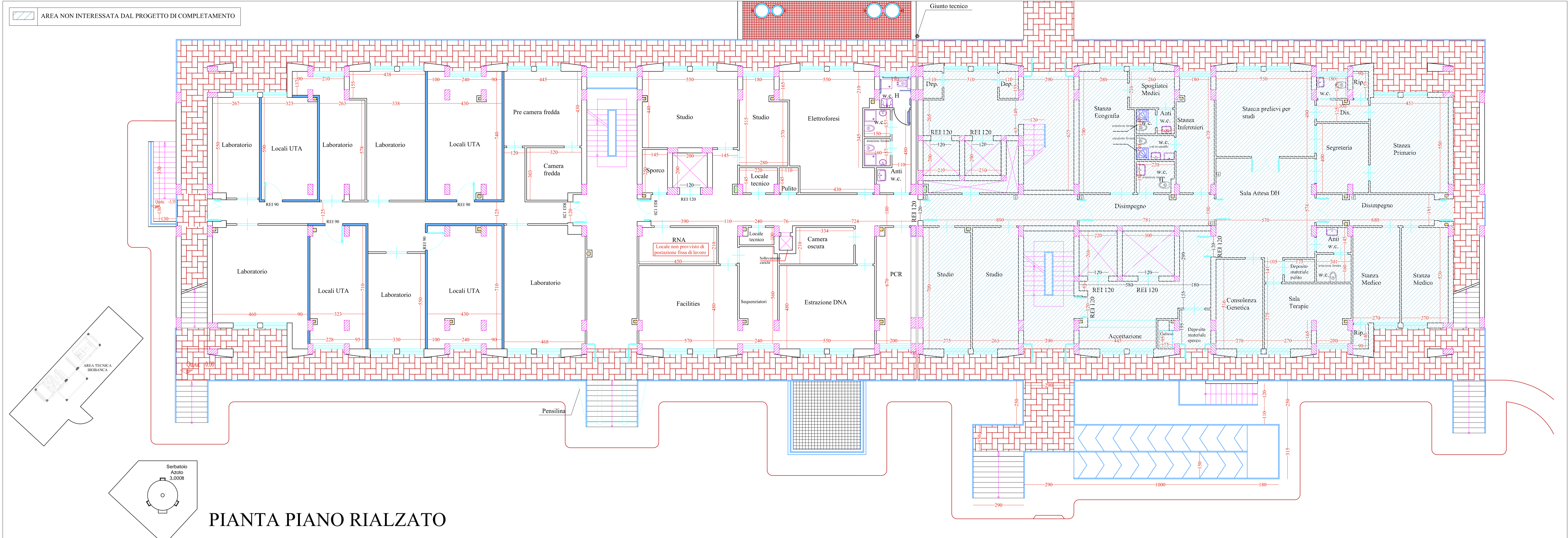

PIANTA PIANO RIALZATO

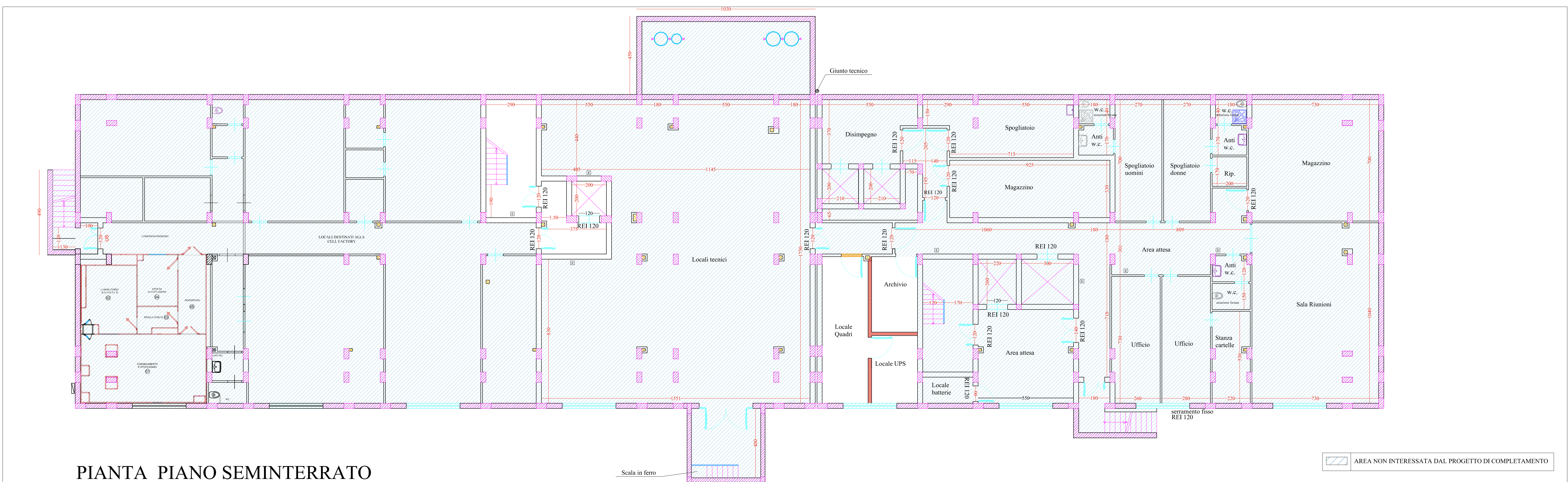

PIANTA PIANO SEMINTERRATO

**AZIENDA OSPEDALIERA  
OSPEDALI RIUNITI VILLA SOFIA - CERVELLO**  
SEDE LEGALE: VIALE STRASBURGO, 233 - 90146 PALERMO  
C.F. E P.I.V.A.: 05841780827

**U.O.C. SERVIZIO TECNICO**

Progetto esecutivo per il completamento del "Campus di Ematologia Franco e Piera Cutino" del presidio ospedaliero "V. Cervello" per la realizzazione dei laboratori di Diagnostica Molecolare delle Malattie Rare e di Biologia Molecolare, facenti parte della "Cell Factory".

**VISTI**

- RELAZIONE GENERALE
- ELABORATI GRAFICI
- SCHEMI ELETTRICI
- PIANO DI MANUTENZIONE
- PIANO DI SICUREZZA
- COMPUTI METRICI
- QUADRO ECONOMICO
- CRONOPROGRAMMA
- ELENCO PREZZI
- ANALISI PREZZI
- SCHEMA DI CONTRATTO
- CAPITOLATO SPECIALE D'APPALTO

**TITOLO DELL'ELABORATO**  
PLANIMETRIE DI PROGETTO E ZONE DI INTERVENTO - PIANO RIALZATO E SEMINT.

**SUPPORTO PROGETTAZIONE  
FONDAZIONE FRANCO E PIERA CUTINO ONLUS**

(Arch. Silvio Piccolo)  
(Ing. Stefano Carli)  
(Ing. Giuseppe Chifari)

**IL PROGETTISTA**  
(Geom. Giuseppe Monteleone)

**COLLABORATORI E OPERATORI CAD**

Geom. Antonino Altavilla  
Geom. Francesco Croce  
Geom. Stefano Mollica

**IL RESPONSABILE UNICO DEL PROCEDIMENTO**  
(Geom. Giuseppe Monteleone)

**REVISIONI**

Rev_01	14 GIUGNO 2017
--------	----------------

**DISEGNO SCALA**  
1:100

**N'ELABORATO**

07

**IL DIRETTORE DELL'U.O.C. SERVIZIO TECNICO**  
(Ing. Vincenzo Di Rosa)

**IL DIRETTORE GENERALE**  
(Ing. Gervasio Venuti)

**NRMATIVE DI RIFERIMENTO**

D.Lgs 18/04/2016, n. 50 - Art.23, comma 8;  
D.P.R. 5 ottobre 2010 n. 207 - Art.33 comma 1 lettera c;  
D.P.R. 5 ottobre 2010 n. 207 - Art.36 comma 1 e 2;

AREA NON INTERESSATA DAL PROGETTO DI COMPLETAMENTO







- OPERE DA DEMOLIRE
- OPERE DA REALIZZARE
- AREA NON INTERESSATA DAL PROGETTO DI COMPLETAMENTO

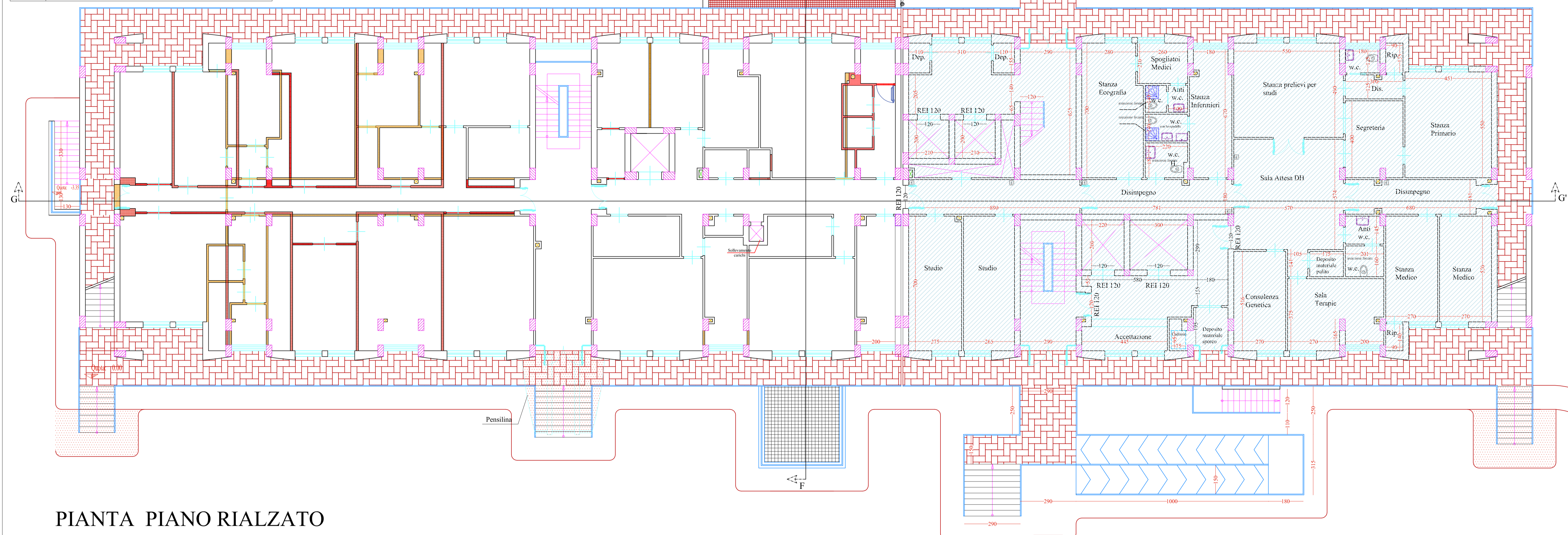

PIANTA PIANO RIALZATO

**AZIENDA OSPEDALIERA  
OSPEDALI RIUNITI VILLA SOFIA - CERVELLO**

SEDE LEGALE: VIALE STRASBURGO, 233 - 90146 PALERMO  
C.F. e P. I.V.A. 05841700827

**U.O.C. SERVIZIO TECNICO**

Progetto esecutivo per il completamento del "Campus di Ematologia Franco e Piera Cutino" del presidio ospedaliero "V. Cervello" per la realizzazione dei laboratori di Diagnostica Molecolare delle Malattie Rare e di Biologia Molecolare, facenti parte della "Cell Factory".

- VISTI**
- RELAZIONE GENERALE
  - ELENCO PREZZI
  - RELAZIONE TECNICA IMPIANTI
  - ANALISI PREZZI
  - ELABORATI GRAFICI
  - SCHEMA DI CONTRATTO
  - SCHEMI ELETTRICI
  - CAPITOLATO SPECIALE D'APPALTO
  - PIANO DI MANUTENZIONE
  - PIANO DI SICUREZZA
  - COMPUTI METRICI
  - QUADRO ECONOMICO
  - CRONOPROGRAMMA

**TITOLO DELL'ELABORATO**  
OPERE EDILI - DEMOLIZIONI E COSTRUZIONI  
PIANO RIALZATO E SEMINTERRATO

**SUPPORTO PROGETTAZIONE**  
FONDAZIONE FRANCO E PIERA CUTINO ONLUS  
(Arch. Silvio Piccolo)  
(Ing. Stefano Carlini)  
(Ing. Giuseppe Chifari)

**COLLABORATORI E OPERATORI CAD**  
Geom. Antonino Altavilla  
Geom. Francesco Croce  
Geom. Stefano Mollica

**REVISIONI**  
Rev\_01 14 GIUGNO 2017

**N°ELABORATO**  
**09**

**NORMATIVE DI RIFERIMENTO**  
D.Lgs 18/04/2016, n. 50 - Art.23, comma 8;  
D.P.R. 5 ottobre 2010 n. 207 - Art.33 comma 1 lettera c;  
D.P.R. 5 ottobre 2010 n.207 - Art.36 comma 1 e 2;

**IL PROGETTISTA**  
(Geom. Giuseppe Monteleone)

**IL RESPONSABILE UNICO DEL PROCEDIMENTO**  
(Geom. Giuseppe Monteleone)

**IL DIRETTORE DELL'U.O.C. SERVIZIO TECNICO**  
(Ing. Vincenzo Di Rosa)

**IL DIRETTORE GENERALE**  
(Ing. Gervasio Venuti)

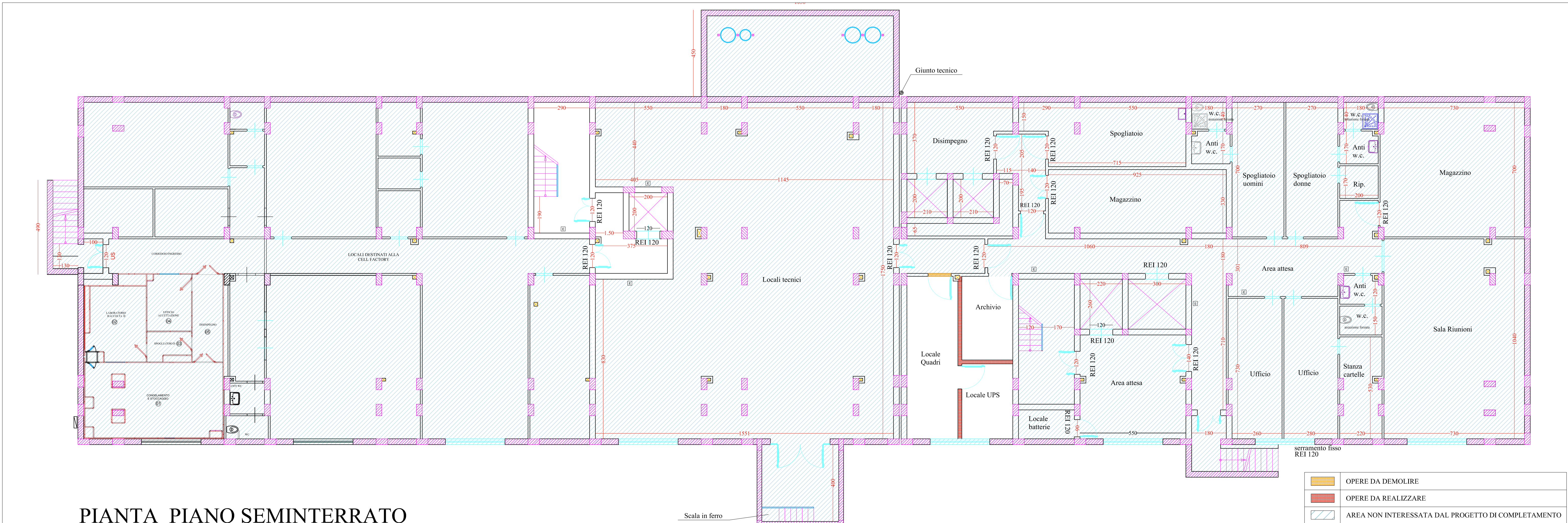

PIANTA PIANO SEMINTERRATO

- OPERE DA DEMOLIRE
- OPERE DA REALIZZARE
- AREA NON INTERESSATA DAL PROGETTO DI COMPLETAMENTO



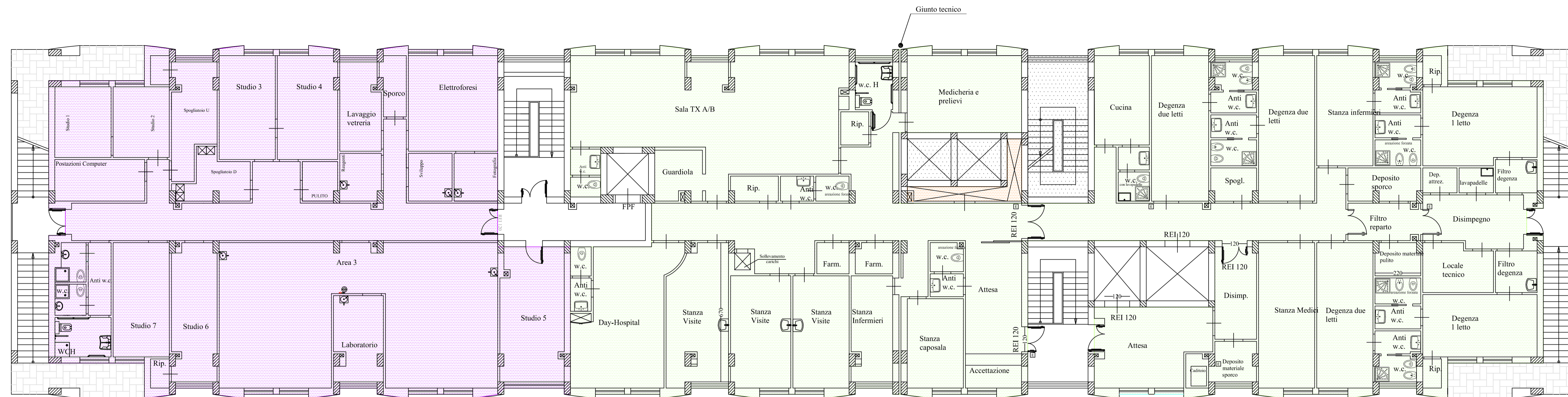

PIANTA PRIMO PIANO

LEGENDA DESTINAZIONI D'USO	
<span style="display:inline-block; width:15px; height:10px; background-color:lightgreen;"></span>	BIOBANCA
<span style="display:inline-block; width:15px; height:10px; background-color:lightcoral;"></span>	CELL FACTORY
<span style="display:inline-block; width:15px; height:10px; background-color:lightpink;"></span>	LOCALI TECNICI CELL FACTORY
<span style="display:inline-block; width:15px; height:10px; background-color:lightblue;"></span>	LOCALI TECNICI
<span style="display:inline-block; width:15px; height:10px; background-color:lightyellow;"></span>	LOCALI A SERVIZIO DELLA CASA ALBERGO
<span style="display:inline-block; width:15px; height:10px; background-color:lightgrey;"></span>	CASA ALBERGO
<span style="display:inline-block; width:15px; height:10px; background-color:lightcyan;"></span>	AREA AMMINISTRATIVA/SOCIALIZZAZIONE
<span style="display:inline-block; width:15px; height:10px; background-color:lightpurple;"></span>	AREA LABORATORI
<span style="display:inline-block; width:15px; height:10px; background-color:lightorange;"></span>	AREA AMBULATORIALE
<span style="display:inline-block; width:15px; height:10px; background-color:lightgreen;"></span>	AREA DEGENZA
<span style="display:inline-block; width:15px; height:10px; border:1px solid black;"></span>	COLLEGAMENTI VERTICALI

**AZIENDA OSPEDALIERA**  
**OSPEDALI RIUNITI VILLA SOFIA - CERVELLO**

SEDE LEGALE: VIALE STRASBURGO, 233 - 90146 PALERMO  
 C.F. E.P. I.V.A.: 05641780927

**U.O.C. SERVIZIO TECNICO**

Progetto esecutivo per il completamento del "Campus di Ematologia Franco e Piera Cutino" del presidio ospedaliero "V. Cervello" per la realizzazione dei laboratori di Diagnostica Molecolare delle Malattie Rare e di Biologia Molecolare, facenti parte della "Cell Factory".

- |   |   |
|---|---|
| <p><b>VISTI</b></p> <ul style="list-style-type: none"> <li><input type="checkbox"/> RELAZIONE GENERALE</li> <li><input type="checkbox"/> RELAZIONE TECNICA IMPIANTI</li> <li><input type="checkbox"/> ELABORATI GRAFICI</li> <li><input type="checkbox"/> SCHEMI ELETTRICI</li> <li><input type="checkbox"/> PIANO DI MANUTENZIONE</li> <li><input type="checkbox"/> PIANO DI SICUREZZA</li> <li><input type="checkbox"/> COMPUTI METRICI</li> <li><input type="checkbox"/> QUADRO ECONOMICO</li> <li><input type="checkbox"/> CRONOGRAMMA</li> </ul> | <ul style="list-style-type: none"> <li><input type="checkbox"/> ELENCO PREZZI</li> <li><input type="checkbox"/> ANALISI PREZZI</li> <li><input type="checkbox"/> SCHEMA DI CONTRATTO</li> <li><input type="checkbox"/> CAPITOLATO SPECIALE D'APPALTO</li> </ul> |
|---|---|

**TITOLO DELL'ELABORATO**  
 DESTINAZIONE D'USO DEI LOCALI PIANO PRIMO E SECONDO

**IL PROGETTISTA**  
 (Geom. Giuseppe Monteleone)

**IL RESPONSABILE UNICO DEL PROCEDIMENTO**  
 (Geom. Giuseppe Monteleone)

**IL DIRETTORE DELL'U.O.C. SERVIZIO TECNICO**  
 (Ing. Vincenzo Di Rosa)

**IL DIRETTORE GENERALE**  
 (Ing. Gervasio Venuti)

**COLLABORATORI E OPERATORI CAD**

Geom. Antonino Altavilla  
 Geom. Francesco Croce  
 Geom. Stefano Mollica

REVISIONI	N'ELABORATO
Rev_01 14 GIUGNO 2017	<b>10</b>

**DISEGNO SCALA**  
 1:100

**NORMATIVE DI RIFERIMENTO**  
 D.Lgs 18/04/2016, n. 50 - Art.23, comma 8;  
 D.P.R. 5 ottobre 2010 n. 207 - Art.33 comma 1 lettera c;  
 D.P.R. 5 ottobre 2010 n.207 - Art.36 comma 1 e 2;

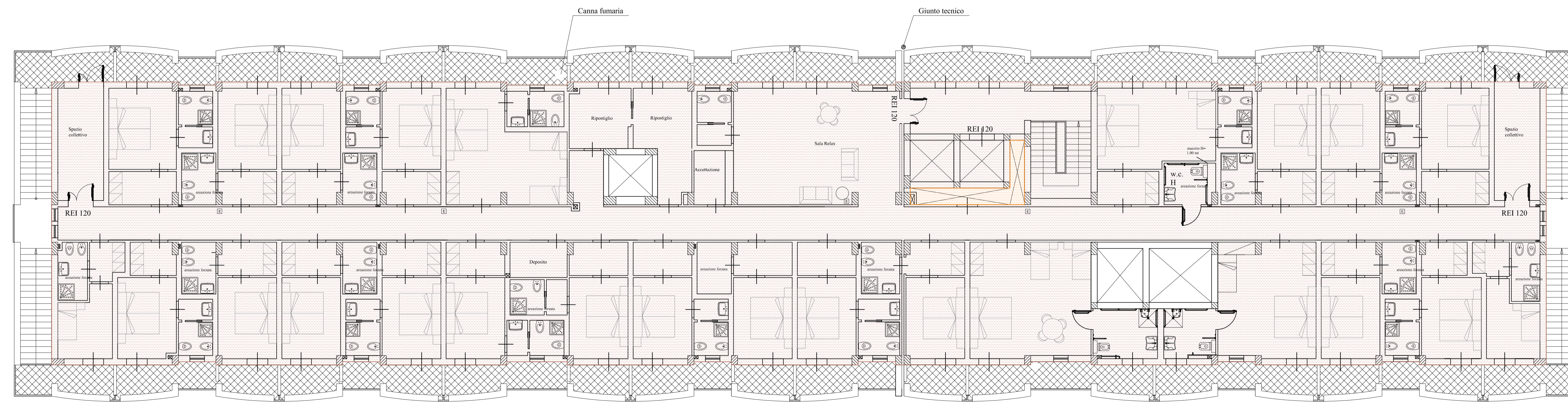

PIANTA SECONDO PIANO