

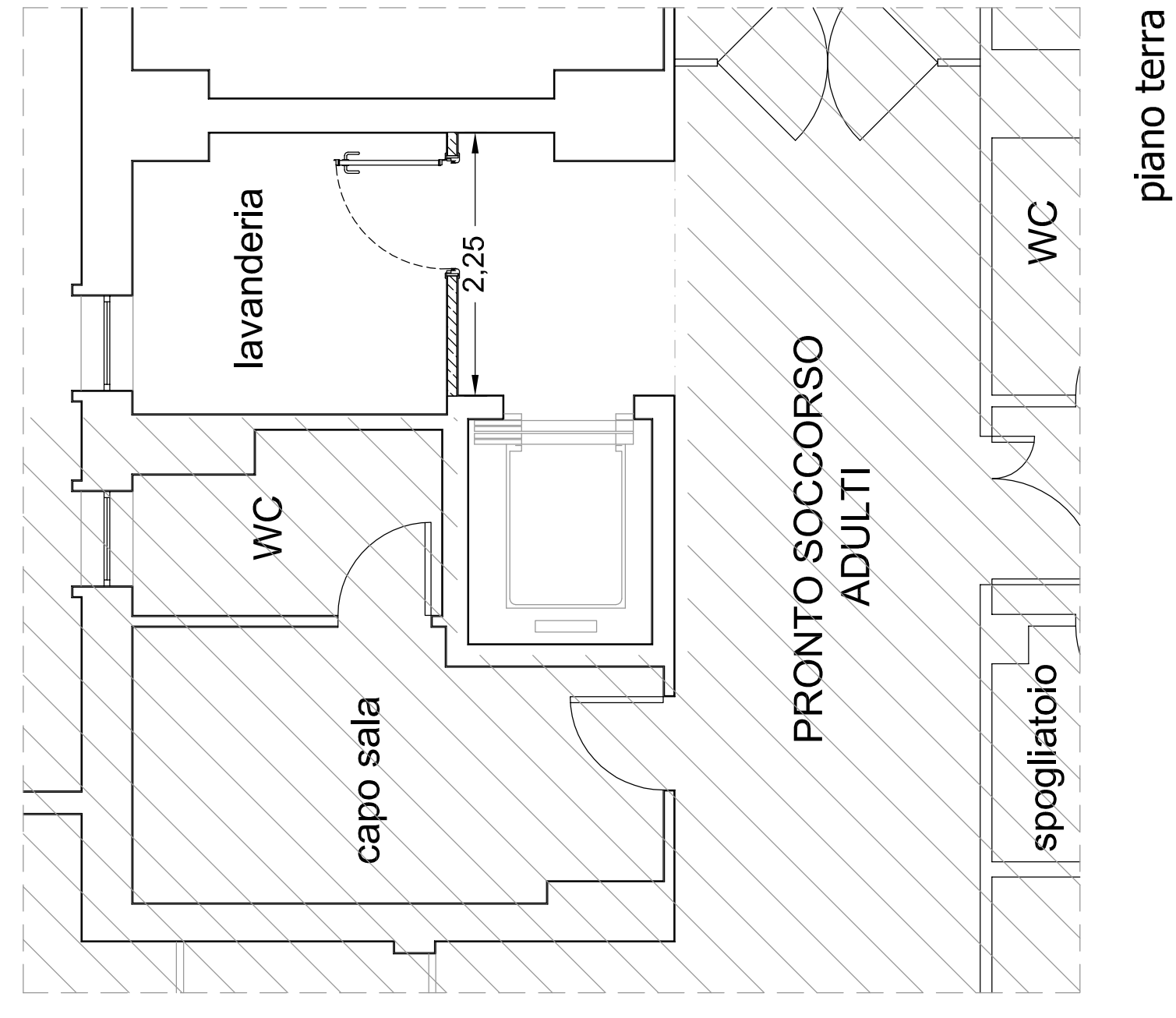

area fuori progetto

piano seminterrato



piano terra

 <p>REGIONE SICILIANA AZIENDA OSPEDALIERA "OSPEDALI RIUNITI VILLA SOFIA - CERVELLO" PALERMO</p>	
<p>LAVORI DI RIFUNZIONALIZZAZIONE ED ADEGUAMENTO DI ALCUNI LOCALI DEL PIANO SEMINTERRATO DEL PADIGLIONE "A" P. O. "V. CERVELLO", FINALIZZATI ALL'AMPLIAMENTO DEL U.O.C. DI RADIOLOGISTICA</p>	
<p>PROGETTISTA INCARICATO: Ing. Fabrizio Anzaldi</p>	<p>RESPONSABILE UNICO DEL PROCEDIMENTO: arch. Giuseppe Armetta</p>
<p>COORDINATORE DELLA SICUREZZA: geom. Giuseppe Monteleone</p>	
<p>PROGETTO ESECUTIVO</p>	
<p>OPERE EDILI</p>	
<p>INDIVIDUAZIONE DEL PROGETTO pianta con destinazioni d'uso e arredi</p>	
<p>E.OE1.1</p>	
<p>Data: marzo 2016</p>	<p>Scale: 1:50</p>

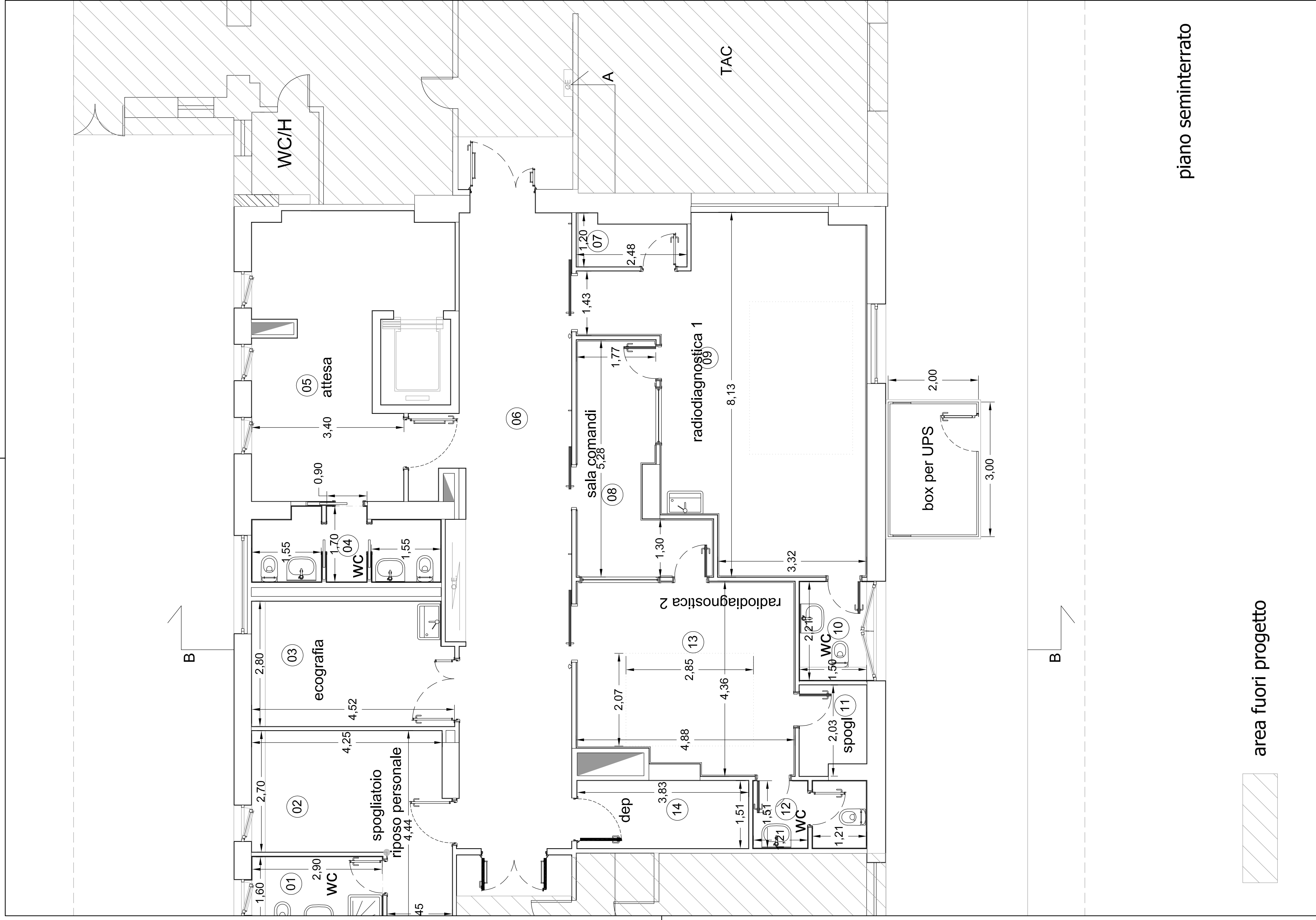

piano seminterrato

area fuori progetto

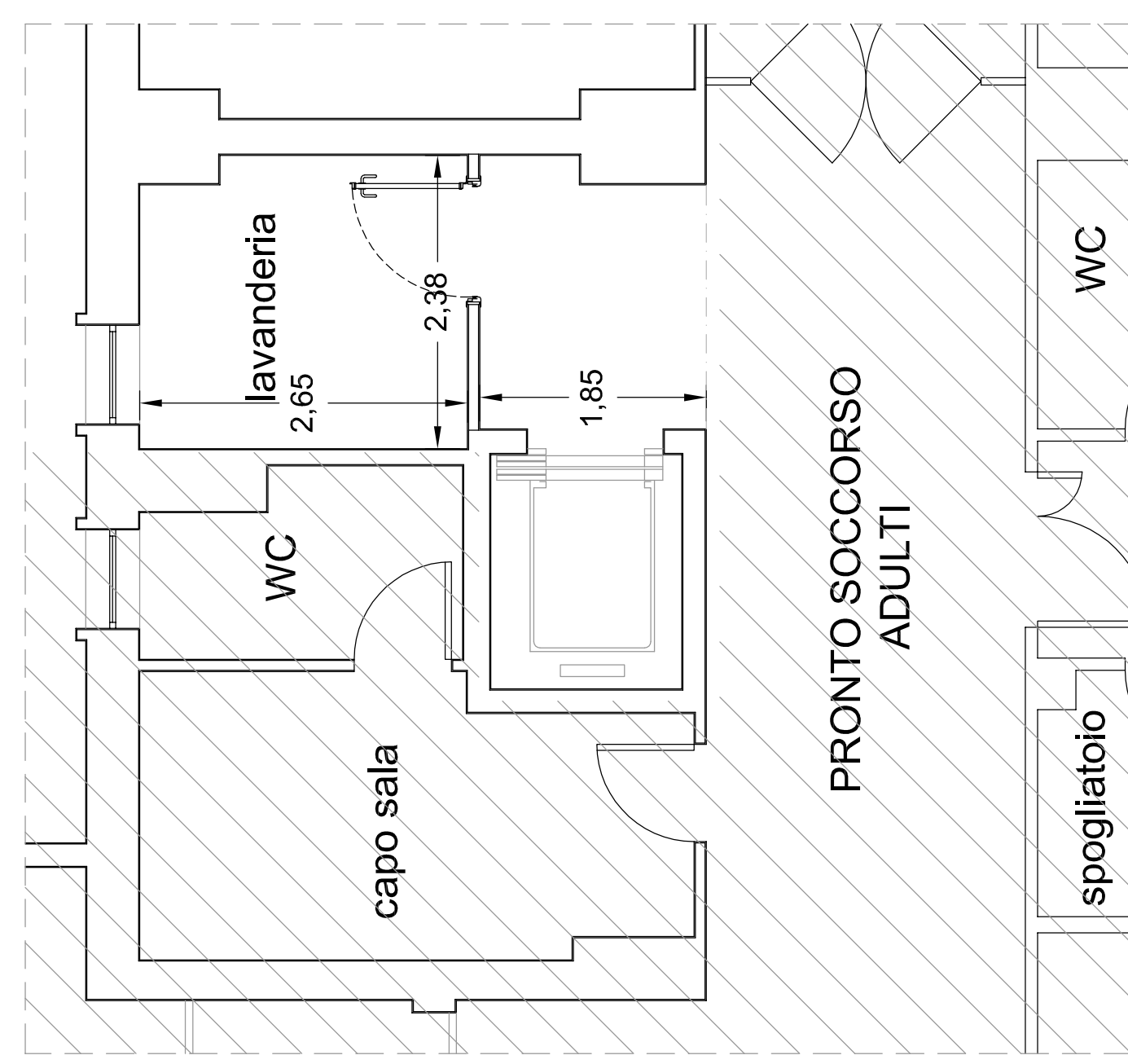

piano terra

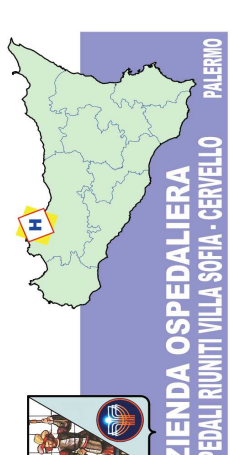
 <p>REGIONE SICILIANA AZIENDA OSPEDALIERA "OSPEDALI RIUNITI VILLA SOFIA - CERVELLO" PALERMO</p>	
<p>LAVORI DI RIFUNZIONALIZZAZIONE ED ADEGUAMENTO DI ALCUNI LOCALI DEL PIANO SEMINTERRATO DEL PADIGLIONE "A. P. O. "V. CERVELLO", FINALIZZATI ALL'AMPLIAMENTO DEL U.O.C. DI RADIOLOGISTICA</p>	
<p>PROGETTISTA INCARICATO: Ing. Fabrizio Anzaldi</p>	<p>RESPONSABILE UNICO DEL PROCEDIMENTO: arch. Giuseppe Ametta</p>
<p>COORDINATORE DELLA SICUREZZA: geom. Giuseppe Monteleone</p>	
<p>PROGETTO ESECUTIVO</p>	
<p>OPERE EDILI</p>	
<p>Titolo elaborato</p>	
<p>E.OE2.1</p>	
<p>PROGETTO pianta con quote</p>	
<p>Data: marzo 2016</p>	<p>Spettatore</p>
<p>Aggiornamento</p>	<p>Scala: 1:50</p>

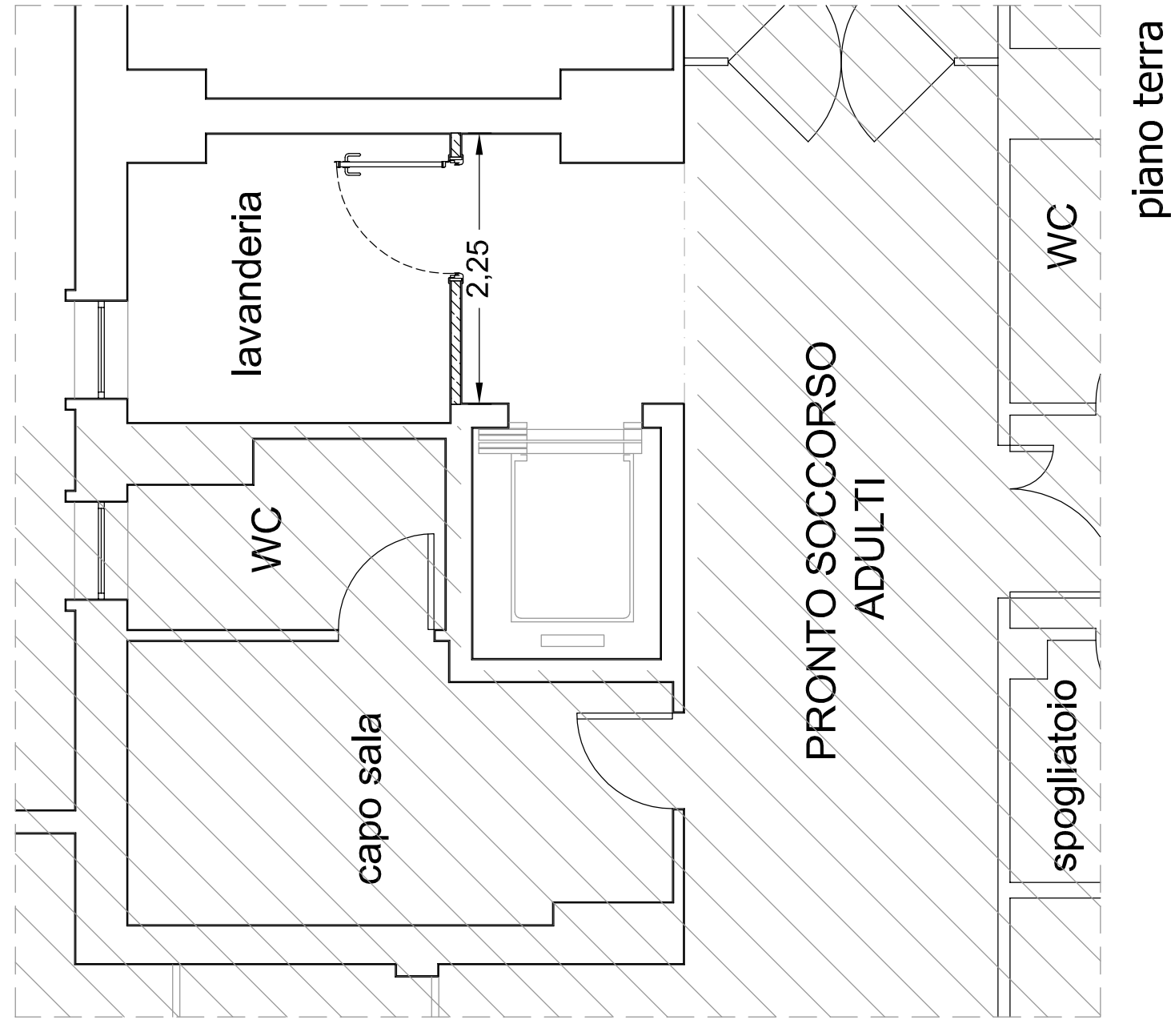

piano terra

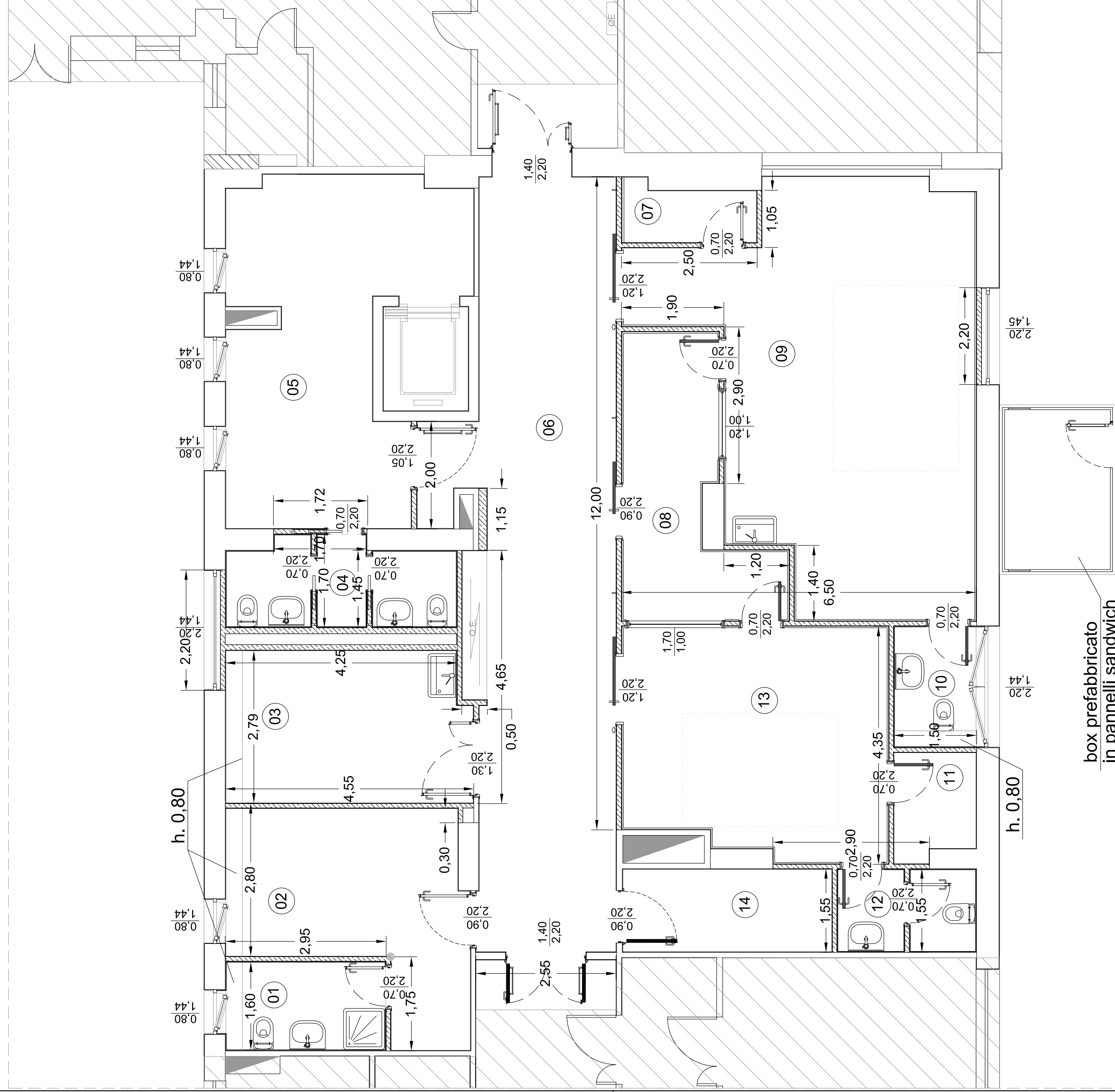

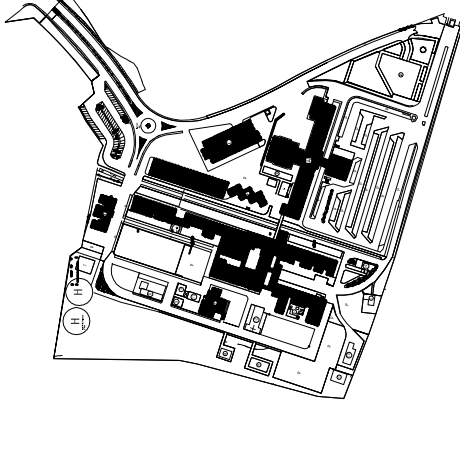

piano seminterrato

 REGIONE SICILIANA AZIENDA OSPEDALIERA "OSPEDALI RIUNITI VILLA SOFIA - CERVELLO" PALERMO	
LAVORI DI RIFUNZIONALIZZAZIONE ED ADEGUAMENTO DI ALCUNI LOCALI LOCALI DEL PIANO SEMINTERRATO DEL PADIGLIONE "P. O. V. CERVELLO", FINALIZZATI ALL'AMPLIAMENTO DEL U.O.C. DI RADIOLOGIA	
PROGETTISTA INCARICATO: ing. Fabrizio Anzaldi	PROGETTISTA INCARICATO: ing. Fabrizio Anzaldi
	RESPONSABILE UNICO DEL PROCEDIMENTO: arch. Giuseppe Armetta
COORDINATORE DELLA SICUREZZA: geom. Giuseppe Monteleone	
PROGETTO ESECUTIVO	
OPERE EDILI <small>Titolo elaborato</small>	
N. elaborato	PROGETTO
pianta con indicazione costruzioni	
E.OE2.2	
Data: marzo 2016	Aggiornamento: Scala: 1:50

area fuori progetto

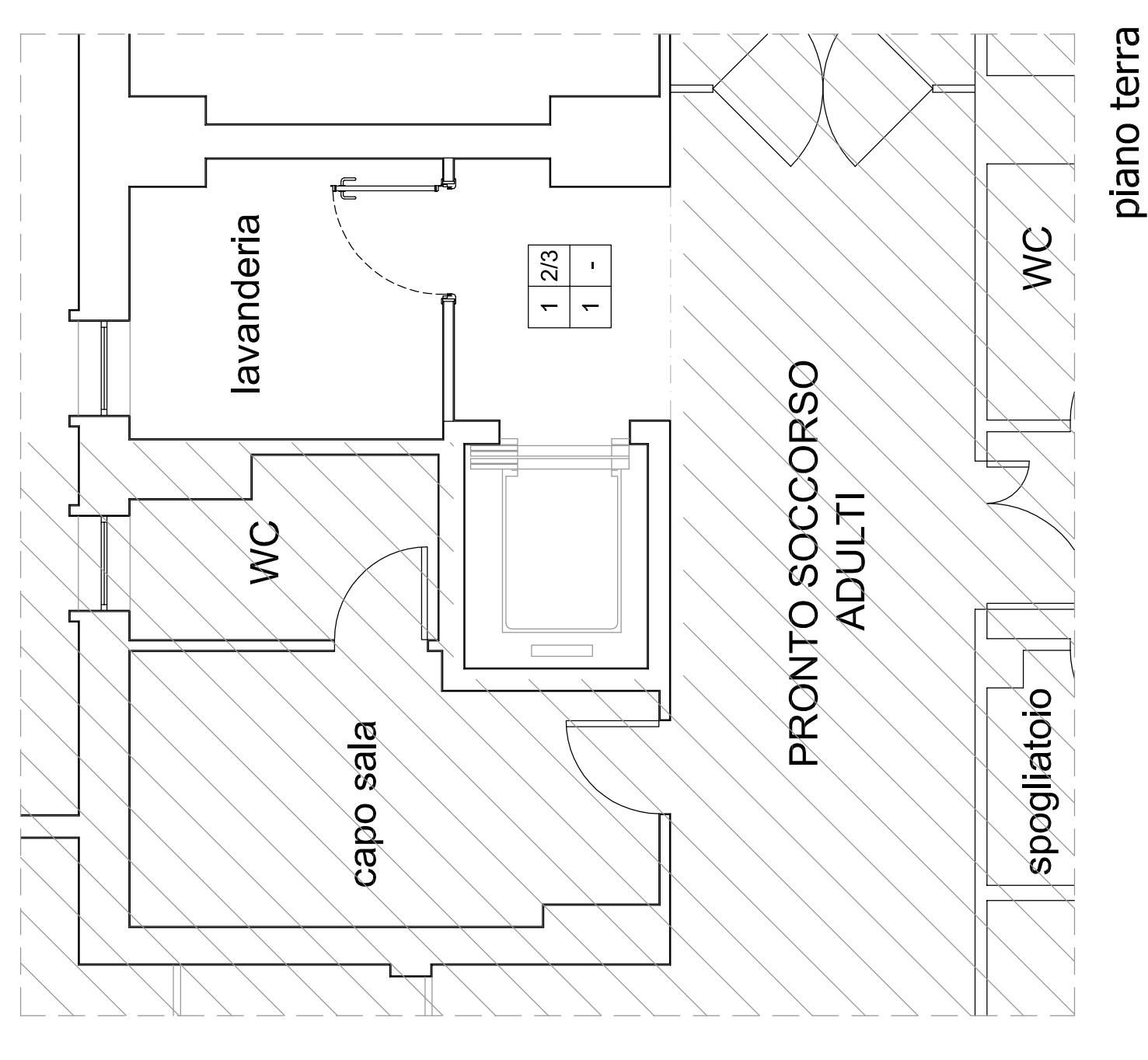
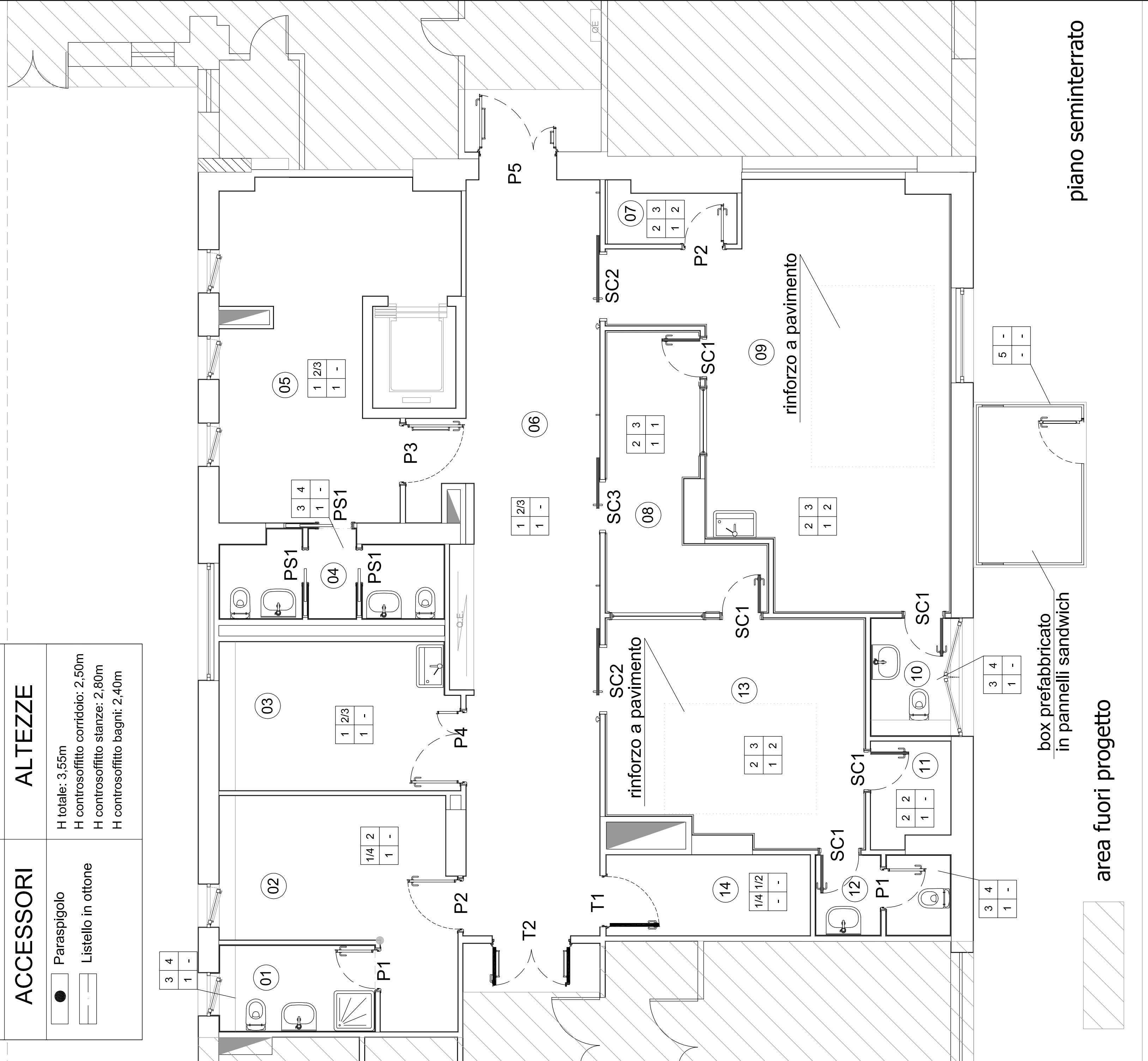
LEGENDA MATERIALI	
1 PAVIMENTI	2 PARETI
1. PVC omogeneo 2. PVC conduttivo 3. Grés 20x20 4. Zoccolotto in PVC 5. Battuto cementizio	1. Intonaco REI 2. Colofitura con idropittura 3. Rivestimento in PVC 4. Rivestimento con piastrelle
3 SOFFITTI	4 PROT. RX
1. Controsoffitto a quadrotti	1. Pb 1mm 2. Pb 2mm
ACCESSORI	ALTEZZE
● Paraspioglio ▬ Listello in ottone	H totale: 3,55m H controsoffitto corridoio: 2,50m H controsoffitto stanze: 2,80m H controsoffitto bagni: 2,40m



 <p>REGIONE SICILIANA AZIENDA OSPEDALIERA "OSPEDALI RIUNITI VILLA SOFIA - CERVELLO" PALERMO</p>	
<p>LAVORI DI RIFUNZIONALIZZAZIONE ED ADEGUAMENTO DI ALCUNI LOCALI LOCALI DEL PIANO SEMINTERRATO DEL PADIGLIONE "A" P. O. "V. CERVELLO", FINALIZZATI ALL'AMPLIAMENTO DEL U.O.C. DI RADIOLOGISTICA</p>	
<p>PROGETTISTA INCARICATO: Ing. Fabrizio Anzaldi</p>	<p>RESPONSABILE UNICO DEL PROCEDIMENTO: arch. Giuseppe Annetta</p>
<p>COORDINATORE DELLA SICUREZZA: geom. Giuseppe Monteleone</p>	
<p>PROGETTO ESECUTIVO</p>	
<p>OPERE EDILI Titolo elaborato</p>	
<p>PROGETTO pianta con indicazione materiali e abaco infissi</p>	
<p>Data: marzo 2016</p>	<p>Scale: 1:50</p>



AZIENDA OSPEDALIERA
OSPEDALI RIUNITI VILLA SOFIA - CERVELLO PALERMO



REGIONE SICILIANA

**AZIENDA OSPEDALIERA "OSPEDALI RIUNITI
 VILLA SOFIA - CERVELLO"
 PALERMO**

**LAVORI DI RIFUNZIONALIZZAZIONE ED ADEGUAMENTO DI ALCUNI LOCALI DEL
 PIANO SEMINTERRATO DEL PADIGLIONE "A" P. O. "V.CERVELLO", FINALIZZATI
 ALL'AMPLIAMENTO DEL U.O.C. DI RADIODIAGNOSTICA**

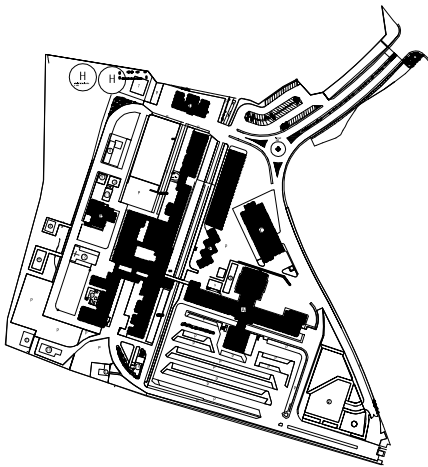

PROGETTISTA INCARICATO:

ing. Fabrizio Anzaldi

RESPONSABILE UNICO DEL PROCEDIMENTO:

arch. Giuseppe Arnetta

COORDINATORE DELLA SICUREZZA:

geom. Giuseppe Monteleone

PROGETTO ESECUTIVO

OPERE EDILI

N° elaborato

Titolo elaborato

E.OE3.1

PARTICOLARI ARCHITETTONICI

abaco infissi

Data

Sostituisce

Aggiornamento

Scala

marzo 2016

1:100

P	PORTE INTERNE CON TELAIO IN ALLUMINIO PREVERNICIATO E PANNELLO IN LAMINATO PLASTICO
<p style="text-align: center;"> $P_1=n^{\circ}2$ $P_2=n^{\circ}1$ $P_3=n^{\circ}1$ $P_4=n^{\circ}1$ $P_5=n^{\circ}1$ </p>	
PS	PORTE INTERNE SCORREVOLI CON TELAIO IN ALLUMINIO PREVERNICIATO E PANNELLO IN LAMINATO PLASTICO
<p style="text-align: center;"> $PS_1=n^{\circ}3$ $PS_2=n^{\circ}1$ </p>	
T	PORTE CON RESISTENZA AL FUOCO REI
<p style="text-align: center;"> $T_1=n^{\circ}1$ $T_2=n^{\circ}1$ $Ta=n^{\circ}2$ </p>	
SC	PORTA SCHERMATA
<p style="text-align: center;"> $SC_1=n^{\circ}5$ $SC_2=n^{\circ}2$ $SC_3=n^{\circ}1$ AUTOMATICA </p>	
VS	VISIVA SCHERMATA
<p style="text-align: center;"> $VS_1=n^{\circ}1$ $VS_2=n^{\circ}1$ </p>	



AZIENDA OSPEDALIERA
OSPEDALI RIUNITI VILLA SOFIA - CERVELLO PALERMO



REGIONE SICILIANA

**AZIENDA OSPEDALIERA "OSPEDALI RIUNITI
 VILLA SOFIA - CERVELLO"
 PALERMO**

**LAVORI DI RIFUNZIONALIZZAZIONE ED ADEGUAMENTO DI ALCUNI LOCALI DEL
 PIANO SEMINTERRATO DEL PADIGLIONE "A" P. O. "V.CERVELLO", FINALIZZATI
 ALL'AMPLIAMENTO DEL U.O.C. DI RADIODIAGNOSTICA**

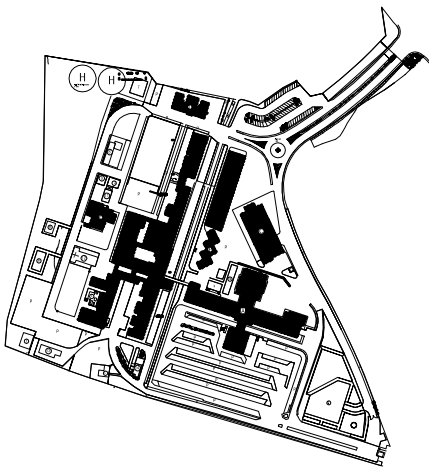

PROGETTISTA INCARICATO:

ing. Fabrizio Anzaldi

RESPONSABILE UNICO DEL PROCEDIMENTO:

arch. Giuseppe Arnetta

COORDINATORE DELLA SICUREZZA:

geom. Giuseppe Monteleone

PROGETTO ESECUTIVO

OPERE EDILI

N° elaborato

Titolo elaborato

E.OE3.3

PARTICOLARI ARCHITETTONICI

pianta, prospetti e
 particolare costruttivo box esterno

Data	Sostituisce	Aggiornamento	Scala
marzo 2016			varie

Il pavimento, composto con speciali pannelli in legno truciolare idrorepellente ad alta resistenza, fissati mediante chiodi in acciaio autoproforanti al reticolare di base, sarà rivestito in PVC omogeneo.

I serramenti, in alluminio preverniciato, dovranno essere completi di chiusure e serratura a chiave.

L'impianto elettrico: realizzato mediante la posa a vista di canalina e tubi in pvc autoestinguente, comprenderà: n°1 punto luce interno con plafoniera da 100W e interruttore, n°1 presa di corrente bivalente 10/16A, n°1 interruttore generale differenziale magnetotermico 10A 0,03, n°1 scatola esterna per l'allacciamento elettrico, n°1 bullone sul telaio per la messa a terra.

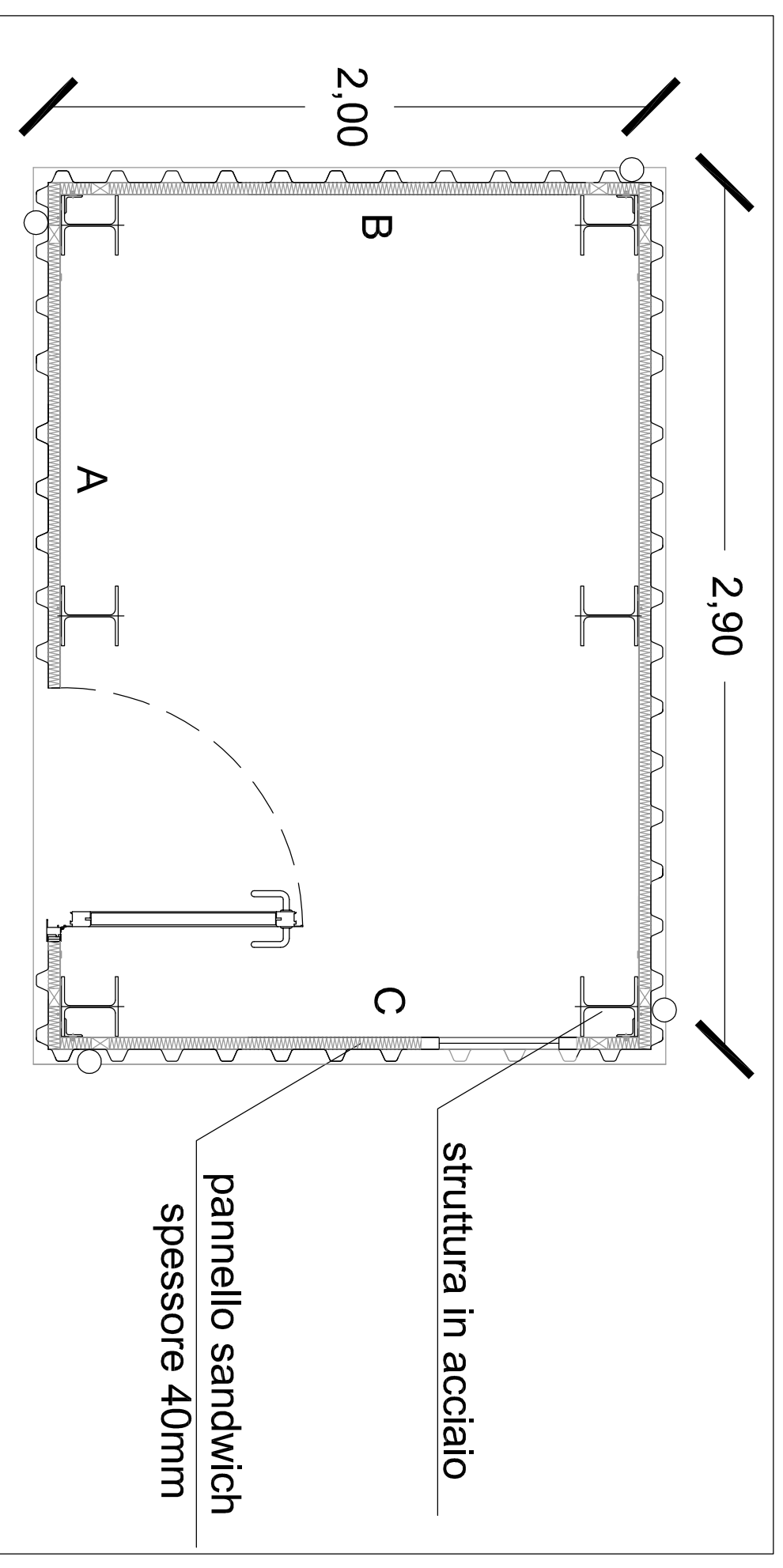
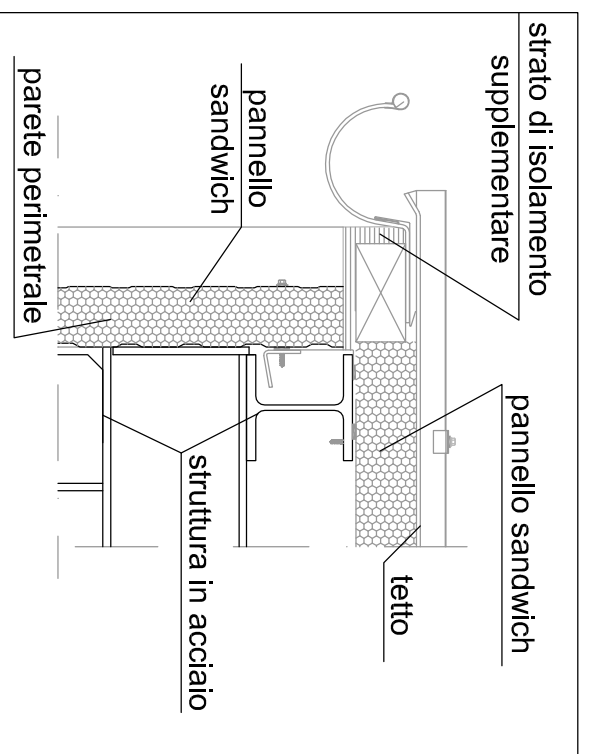

pianta scala 1:20

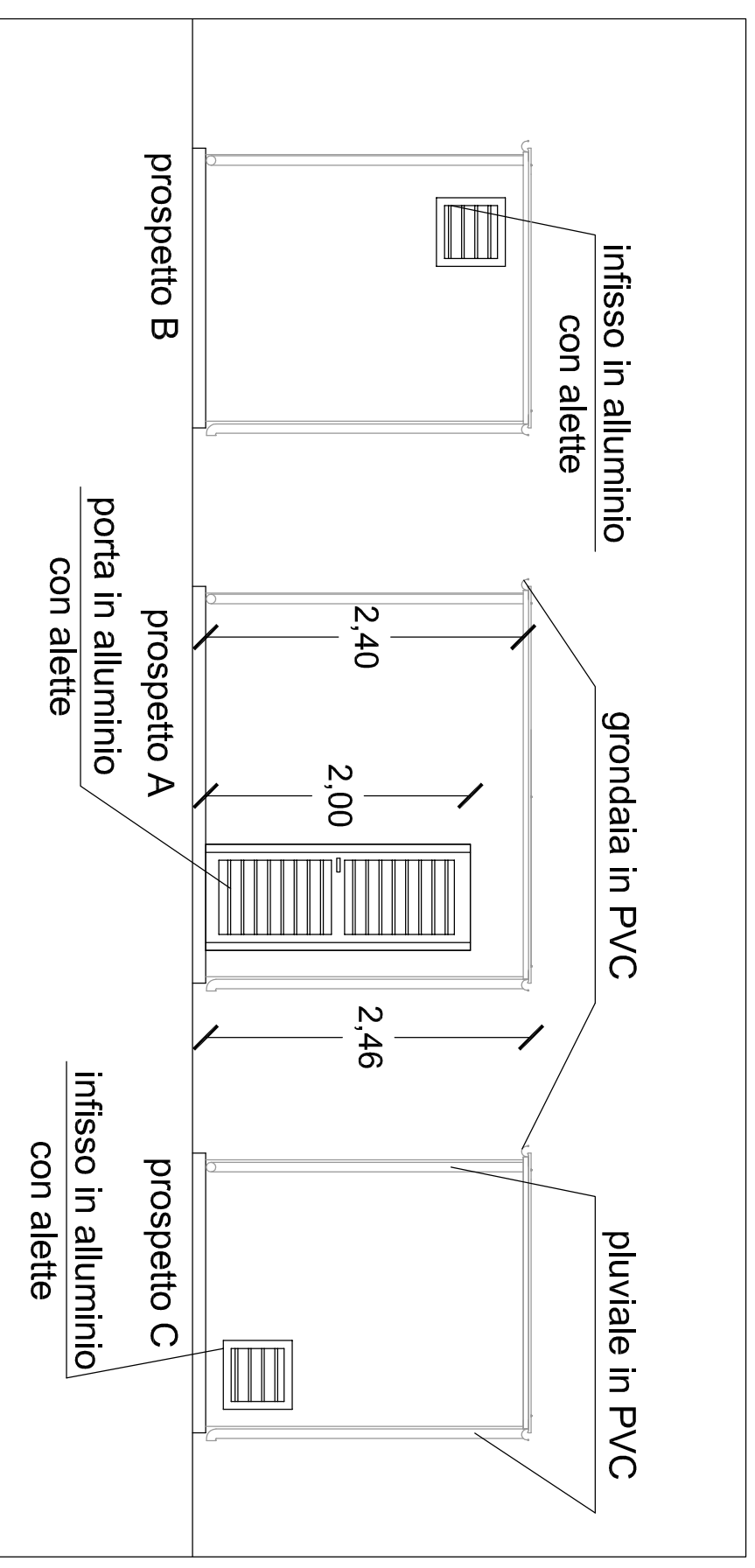

particolare scala 1:5

prospetti scala 1:50

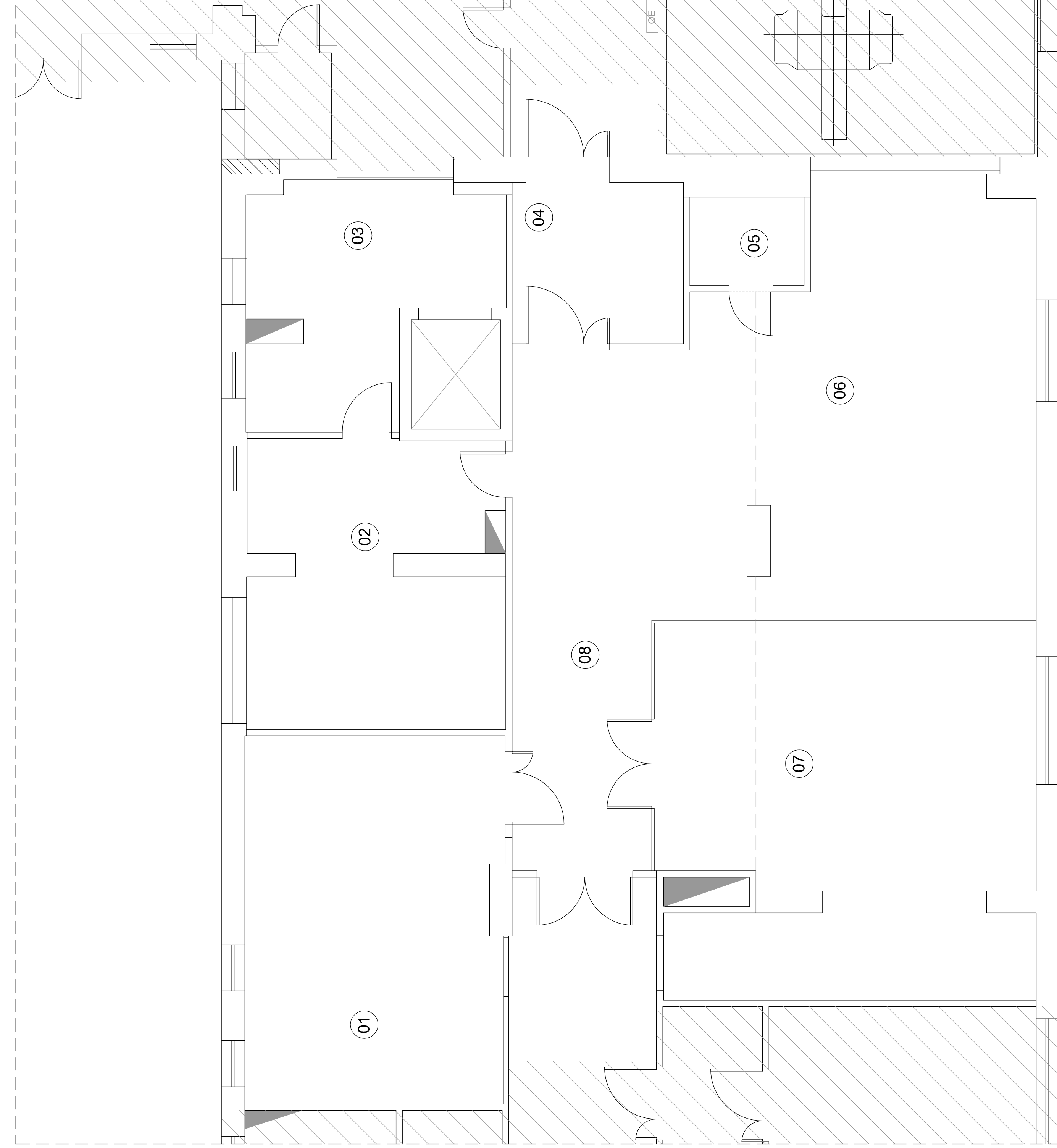

piano seminterrato

area fuori progetto

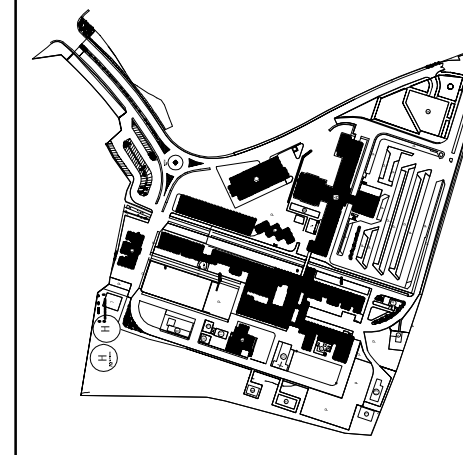
 REGIONE SICILIANA AZIENDA OSPEDALIERA "OSPEDALI RIUNITI VILLA SOFIA - CERVELLO" PALERMO			
LAVORI DI RIFUNZIONALIZZAZIONE ED ADEGUAMENTO DI ALCUNI LOCALI DEL PIANO SEMINTERRATO DEL PADIGLIONE "A. P. O. V. CERVELLO", FINALIZZATI ALL'AMPLIAMENTO DEL U.O.C. DI RADIOLOGICA			
PROGETTISTA INCARICATO: ing. Feliberto Anzaldi			
RESPONSABILE UNICO DEL PROCEDIMENTO: arch. Giuseppe Armetta			
COORDINATORE DELLA SICUREZZA: geom. Giuseppe Monteleone			
PROGETTO ESECUTIVO			
OPERE EDILI			
Titolo elaborato			
E.ST1.1			
STATO DI FATTO			
Data	Scadutezza	Aggiornamento	Scala
marzo 2016			1:50

Legenda	
	dismissione porte ed infissi
	demolizioni

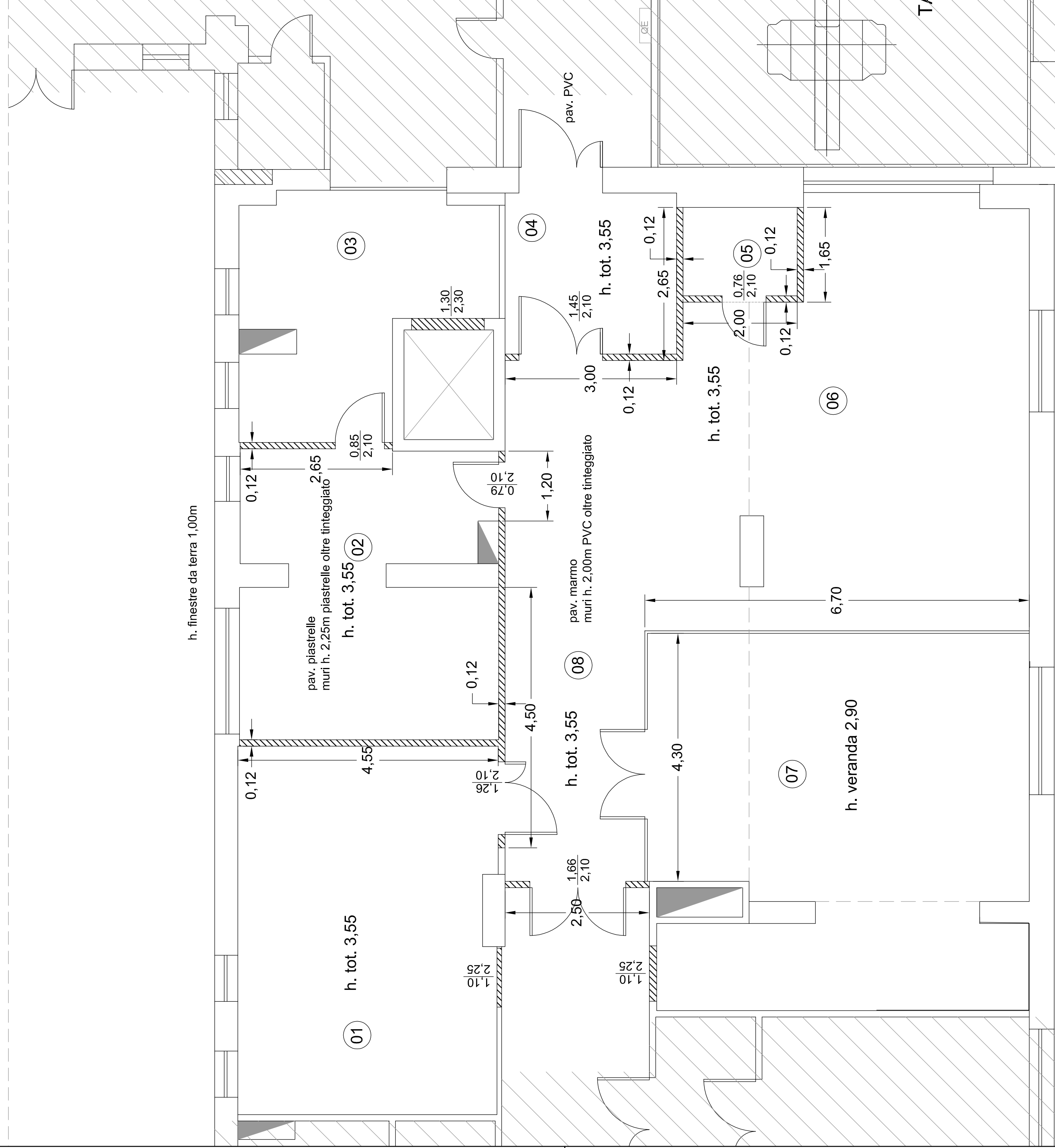

piano seminterrato

area fuori progetto

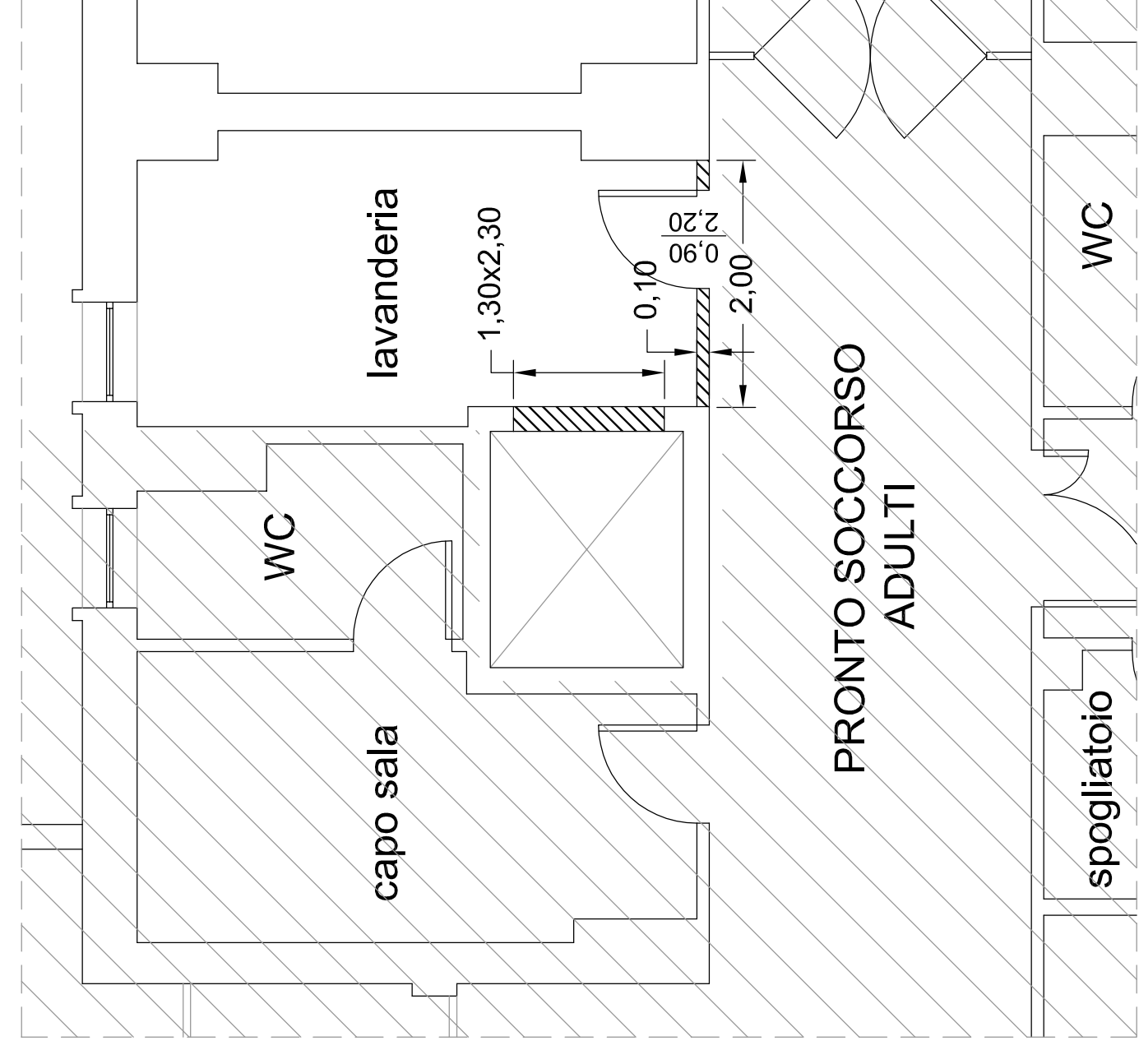

piano terra

<p>REGIONE SICILIANA AZIENDA OSPEDALIERA "OSPEDALI RIUNITI VILLA SOFIA - CERVELLO" PALERMO</p>	
<p>LAVORI DI REFINANZIAMENTO ED ADEGUAMENTO DI ALCUNI LOCALI DEL PIANO SEMINTERRATO DEL PADIGLIONE "A. P. O. V. CERVELLO", FINALIZZATI ALL'AMPLIAMENTO DEL U.O.C. DI RADIOLOGIA</p>	
<p>PROGETTISTA INCARICATO: Ing. Fabrizio Anzaldi</p>	<p>PROGETTISTA INCARICATO: Ing. Fabrizio Anzaldi</p>
<p>RESPONSABILE UNICO DEL PROCEDIMENTO: arch. Giuseppe Armetta</p>	<p>RESPONSABILE UNICO DEL PROCEDIMENTO: arch. Giuseppe Armetta</p>
<p>COORDINATORE DELLA SICUREZZA: geom. Giuseppe Monteleone</p>	
<p>PROGETTO ESECUTIVO</p>	
<p>OPERE EDILI</p>	
<p>STATO DI FATTO demolizioni e dismissioni</p>	
<p>E.ST1.2</p>	<p>STATO DI FATTO demolizioni e dismissioni</p>
<p>Data: marzo 2016</p>	<p>Scale: 1:50</p>