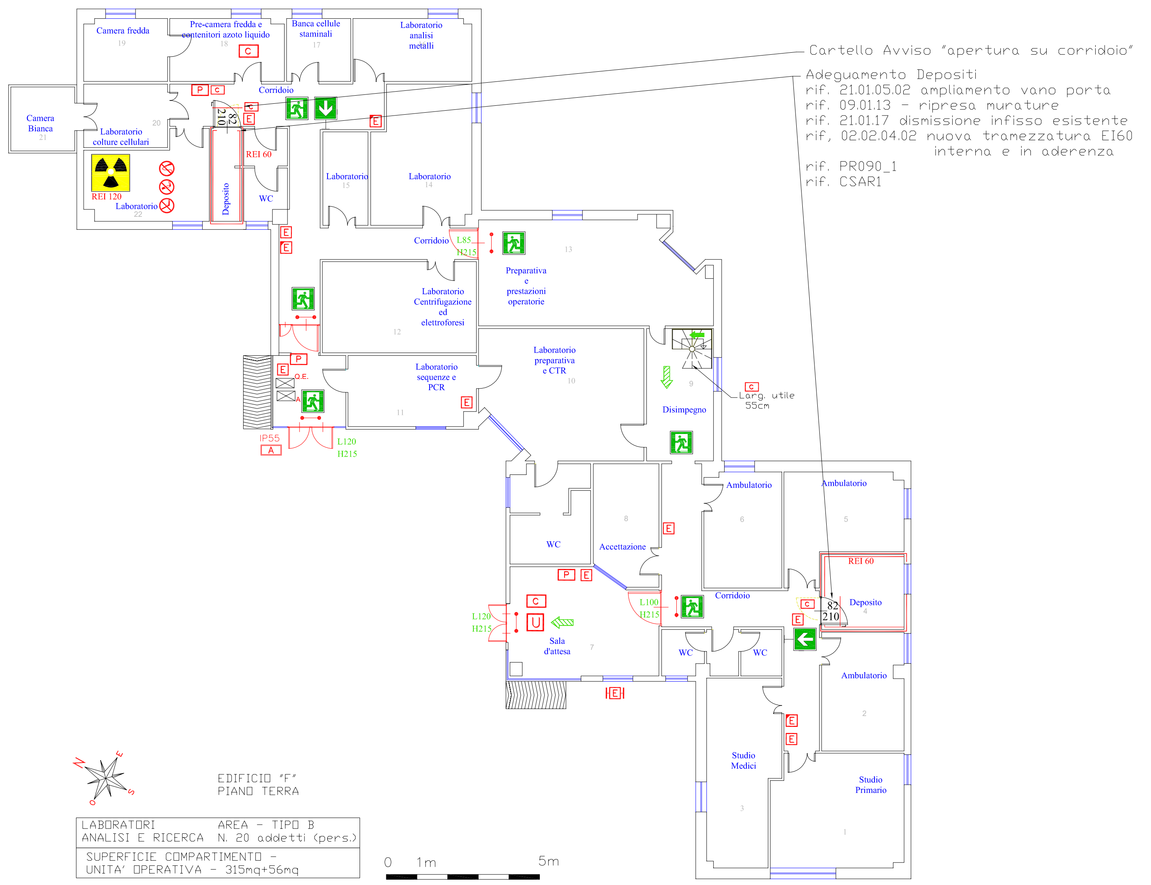

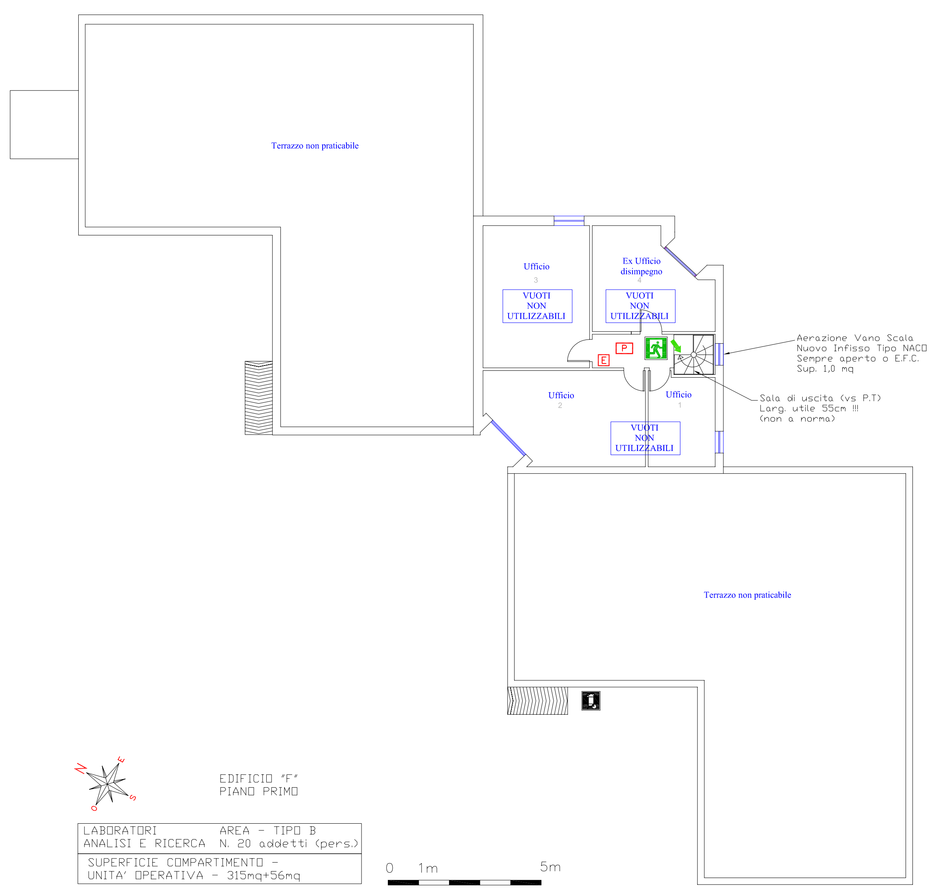

LEGGENDA

- E = Cartello Estintore a polvere da 6 kg C.E. 21A 144BC (Iso 7010 F001)
- E = Cartello Estintore a CO2 da 5 kg C.E. 89BC (Iso 7010 F002)
- = Cartello Idrante (Iso 7010 F002)
- = Attacco UNI 70 per autopompa VV.F.
- Valvola di intercettazione gas automatico + manuale
- Quadro Elettrico
- Centrale di rivelazione Incendio
- Cartello Pulsante di allarme Manuale (Iso 7010 F005)
- CIT Controllo Accessi Citofono con comando apriporta
- APR Controllo Accessi Tastiera/Lettore Carte per comando apriporta
- rif. 21.01.17 Rimozione infisso/porta
  rif. 21.01.04 Demolizione Muri/Tramezzi
  Ripresa parete come superfici limitrofe:
  rif. 09.01.13 / 09.01.14 / 11.01.01
- L Illuminazione di emergenza
- REI Porte REI - dim. passaggio 90x210 cm
- Apertura a spinta nel verso dell'esodo (maniglione antipanico)
- REI/EI 30/60/120 Pareti REI/EI - Verifica e Riqualificazioni
- Cartello Telef. diretto Emergenza (Iso 7010 F006)
- Cartello Attrezzature Antincendio (Iso 7010 F004)
- Cartello Gestione Ascensore (Iso 7010 F020)
- Cartello Vietato usare ACQUA (Iso 7010 P033)
- Cartello Vietato Fumare Usare Fiamme Libere (Iso 7010 P003)
- Cartello Uscita di Emergenza (Iso 7010 E001) (Iso 7010 E002)
- Cartello direzione esodo orizzontale
- Cartello direzione esodo orizzontale
- Cartello direzione esodo verso il basso
- Cartello direzione esodo verso l'alto
- Cartello Punto Riunione x Esodo (Iso 7010 E007)
- P Cartello Planimetria di Orientamento
- C Cartello Gestione Emergenza (Grafica varia con indicazioni sicurezza) – Gas Metano – Ossigeno Ipogeno – Centrale Termica – Quadro Elettrico – Centrale Idrica – Cabina Elettrica M.T. – Avvisatore Antincendio
- C Cartello Gestione Emergenza Camere Degenza

Comune di Palermo

Azienda Ospedaliera
"Ospedali Riuniti Villa Sofia - V. Cervello"
Sede Legale Viale Strasburgo n.233 - 90146 Palermo

Unità Ospedaliera Presidio - V. Cervello"
Via Trabucco n.180 - 90146 Palermo
Comando Prov. VV.F. di Palermo - Prat. n.24634

Adeguamento alle Norme di Prevenzione Incendi
PROGETTO ESECUTIVO
Lavori di Compartimentazione REI/EI
altre Opere Minori
Padiglioni
"A"; "B";"C"; "D"; "E"; "8"; "F" ; Loc. Tec.
Presidio Ospedaliero "V. Cervello"
Sede Operativa, Via Trabucco, n. 180 - 90146 Palermo

Compatimentazioni REI ed Altre opere di prevenzione incendi

Edificio – "E"
Piano Cantinato Terra
Presidi Antincendio
Destinazioni D'Uso
..

Tav.
CA-F1
Revisione 01

Progettista	Dseg.	Scala
Ing. Nicola Cipolla		VARIE
Committente	Controllo emissione	Data

File name
Note

CIPOLLA E ASSOCIATI
Impianti antincendio elettrici e di protezione
Viale Lazio, 64 - 90144 Palermo
Tel /fax 091 226856 - cell. 347 7277147